



PLAN XERAL DE ORDENACIÓN MUNICIPAL

CONCELLO DE CARBALLO

TOMO X.d
CATÁLOGO DE PROTECCIÓN
PROTECCIÓN DOS ASENTAMENTOS
RUTAS CULTURAIS
PROTECCIÓN NATURAL

fc | a
arquitecturaurbanismo

alvaro fernandez carballeda
arquitecto

decembro 2014



PROTECCIÓN DOS ASENTAMENTOS

ÍNDICE DAS FICHAS DO CATÁLOGO DE PROTECCIÓN DOS ASENTAMENTOS

Clave	Denominación	Parroquia
NP-0601	Núcleo de Cances Grande.....	Cances
NP-1001	Núcleo de Cambre	Lema
NP-1002	Núcleo de Castrillón.....	Lema
NP-1003	Núcleo de Cambrelle	Lema
NP-1004	Núcleo de O Igrexario	Lema
NP-1301	Núcleo de Razo da Costa.....	Razo
NP-1401	Núcleo de Leira.....	Rebordelos
NP-1402	Núcleo de Rebordelos	Rebordelos
NP-1701	Núcleo de Prearada.....	Sofán

CATÁLOGO DE ELEMENTOS A PROTEXER OU RECUPERAR

 CLASE DE ELEMENTO
ARQUITECTURA

 TIPOLOXÍA
CONSTRUCCIÓN POPULAR

CLAVE DE IDENTIFICACIÓN

NP-0601

DENOMINACIÓN:	PARROQUIA:	NÚCLEO:	LUGAR:
NÚCLEO DE CANCES GRANDE	CANCES (SAN MARTIÑO)	CANCES GRANDE	

ADSCRICIÓN/ ESTILO	COORDENADAS:
ALDEA PECHADA	UTM X = 521646 Y = 4788456

DESCRICIÓN
Núcleo de gran interese, por manter a referencia tipolóxica respecto á arquitectura tradicional e por constituír un ámbito espacial con significación social e histórica. Conserva a súa estrutura tradicional, en canto aos rueiros, volumetrías, materiais de construción, etc.

CATEGORÍA	TITULARIDADE	NIVEL DE PROTECCIÓN	ESTADO DE CONSERVACIÓN	USO
INCLUIDO NO CATÁLOGO	PRIVADA	AMBIENTAL	BO	RESIDENCIAL

CLASE DE SOLO	ORDENANZA DE APLICACIÓN
SOLO DE NÚCLEO RURAL HISTÓRICO - TRADICIONAL	ORD. 1 / TÍT. IV CAP. 1 SEC. 2º DA NORMATIVA

OBSERVACIÓNS
Conta con bens protexidos arquitectonicamente: fonte CP-0607, cabanote CP-0620, hórreo CP-0625, cruceiros ER-0606, ER-0608, ER-0609, ER-0610, ER-0611

ELEMENTOS A PROTEXER
ESTRUTURA DO NÚCLEO, PECHES PERIMETRAIS, RUEIROS, ARBOLADO DE PORTE E TIPOLOXÍA TRADICIONAL.

MELLORAS NECESARIAS
Iluminación e pavimentación acorde co ben, tratando fachadas , eliminación de cubertas en fibrocemento e substitución por tella e soterrado do cableado.

OBRAS PROHIBIDAS	OBRAS PERMITIDAS
As derivadas do seu nivel de protección	As derivadas do seu nivel de protección

DENOMINACIÓN
NÚCLEO DE CAMBRE

CLAVE DE IDENTIFICACIÓN
NP-1001

PLANO P.X.O.M.
C-02

DESCRIPCIÓN
Asentamento tradicional con interese paisaxístico en tipo aldea pechada no entorno do seu viario
As edificacións responden a unha tipoloxía rural tradicional de vivenda con edificacións adxectivas.

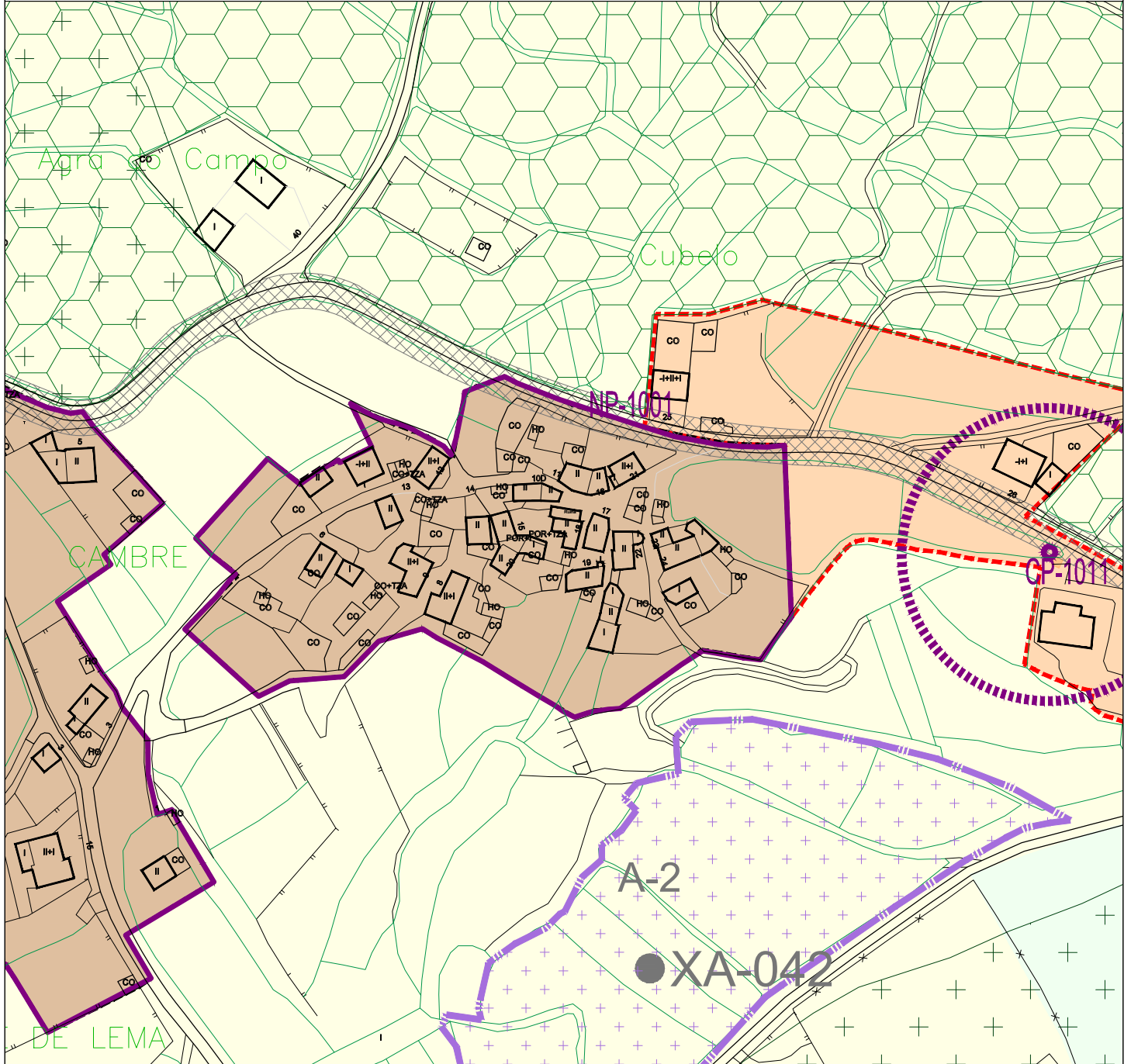

1/2.000

CONTORNO DE PROTECCIÓN		ELEMENTO CATALOGADO		COORDENADAS UTM-HUSO 29N		Y: Y:			
X: X:									
	SOLO URBANO SU-C		SOLO URBANIZABLE DISPOSICIÓN TRANSITORIA 13ª SUR-T		SOLO NÚCLEO RURAL COMPLEXO NR-HT/C		SOLO RÚSTICO DE PROTECCIÓN PATRIMONIAL SR-PP		SOLO RÚSTICO DE PROTECCIÓN PAISAXÍSTICA SR-PX
	SOLO URBANO NON CONSOLIDADO SU-NC		SOLO NÚCLEO RURAL HISTÓRICO-TRADICIONAL NR-HT		SOLO RÚSTICO DE PROTECCIÓN ORDINARIA SR-PO		SOLO RÚSTICO DE PROTECCIÓN DE INFRAESTRUTURAS SR-PI		ACTUACIÓN INTEGRAL EN SOLO DE NÚCLEO RURAL
	SOLO URBANIZABLE DELIMITADO SUR-D		SOLO NÚCLEO RURAL COMÚN NR-C		SOLO RÚSTICO DE PROTECCIÓN AGROPECUARIA SR-PA		SOLO RÚSTICO DE PROTECCIÓN DE ESPAZOS NATURAIS SR-FN		PLAN ESPECIAL DE DOTACIÓN E ESPAZOS LIBRES DO LITORAL (PE)

CLASE DE ELEMENTO
ARQUITECTURA

 TIPOLOXÍA
CONSTRUCCIÓN POPULAR

 CLAVE DE IDENTIFICACIÓN
NP-1001

DENOMINACIÓN:	PARROQUIA:	NÚCLEO:	LUGAR:
NÚCLEO DE CAMBRE	LEMA (SAN CRISTOVO)	CAMBRE	

ADSCRICIÓN/ ESTILO	COORDENADAS:
ALDEA PECHADA	UTM X = 524887 Y = 4792688

DESCRICIÓN

Núcleo do litoral de grande paisaxístico, por manter a referencia tipolóxica respecto á arquitectura tradicional e por constituír un ámbito espacial con significación social e histórica, preto do LIC.
 Conserva a súa estrutura tradicional, en canto aos rúeiros, volumetrías, materiais de construción, etc. Destaca dentro da súa estrutura rural, a vivenda formada por un conxunto de dependencias agrarias tales coma: cortes, hórreo, forno..., acaroadas ao núcleo central no que se localiza a vivenda.

CATEGORÍA	TITULARIDADE	NIVEL DE PROTECCIÓN	ESTADO DE CONSERVACIÓN	USO
INCLUIDO NO CATÁLOGO	PRIVADO	AMBIENTAL	REGULAR	RESIDENCIAL

CLASE DE SOLO	ORDENANZA DE APLICACIÓN
SOLO DE NÚCLEO RURAL HISTÓRICO - TRADICIONAL	ORD. 1 / TÍT. IV CAP. 1 SEC. 2º DA NORMATIVA

OBSERVACIÓNS

Conserva a súa estrutura tradicional e edificacións aliñadas ao rúeiro.

ELEMENTOS A PROTEXER

.

MELLORAS NECESARIAS

Iluminación pública e pavimentación, soterrado de cableado, tratamento de remate en fachadas con enfuscados en cerramento e das cubertas de fibrocemento por tella do país.

OBRAS PROHIBIDAS	OBRAS PERMITIDAS
As derivadas do seu nivel de protección	As derivadas do seu nivel de protección

DENOMINACIÓN

NÚCLEO DE CASTRILLÓN

CLAVE DE IDENTIFICACIÓN

NP-1002

PLANO P.X.O.M.

C-02

DESCRIPCIÓN

Asentamento tradicional en tipo aldea aberta no entorno da súa Igrexa parroquial. Atópase sobre o castro de Sta Eirena. As edificacións responden a unha tipoloxía rural tradicional de vivenda con edificacións adxectivas.

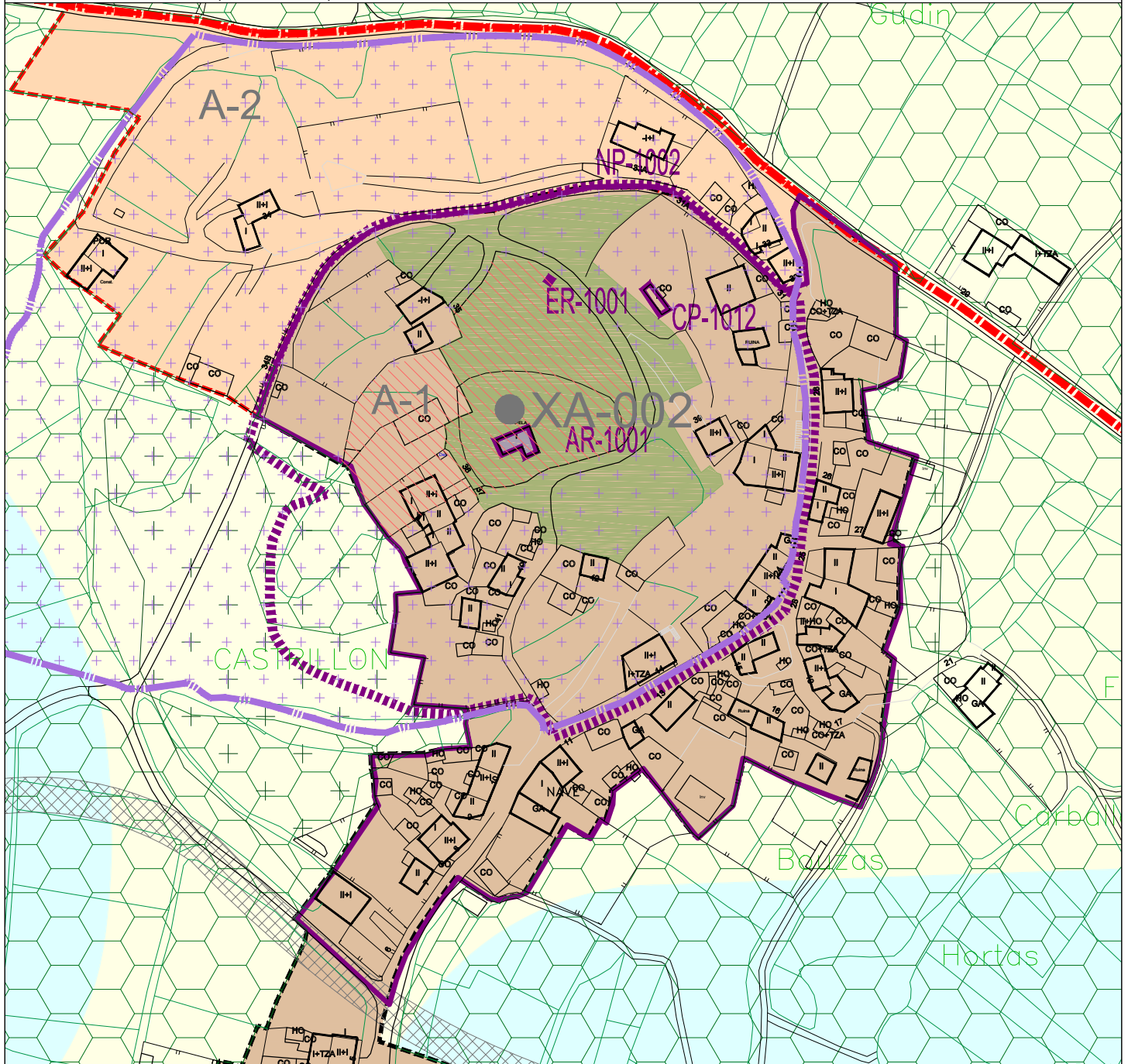

1/2.000

CONTORNO DE PROTECCIÓN		ELEMENTO CATALOGADO		COORDENADAS UTM-HUSO 29N		Y:			
X:									
	SOLO URBANO SU-C		SOLO URBANIZABLE DISPOSICIÓN TRANSITORIA 13ª SUR-T		SOLO NÚCLEO RURAL COMPLEXO NR-HT/C		SOLO RÚSTICO DE PROTECCIÓN PATRIMONIAL SR-PP		SOLO RÚSTICO DE PROTECCIÓN PAISAJÍSTICA SR-PX
	SOLO URBANO NON CONSOLIDADO SU-NC		SOLO NÚCLEO RURAL HISTÓRICO-TRADICIONAL NR-HT		SOLO RÚSTICO DE PROTECCIÓN ORDINARIA SR-PO		SOLO RÚSTICO DE PROTECCIÓN DE INFRAESTRUTURAS SR-PI		ACTUACIÓN INTEGRAL EN SOLO DE NÚCLEO RURAL
	SOLO URBANIZABLE DELIMITADO SUR-D		SOLO NÚCLEO RURAL COMÚN NR-C		SOLO RÚSTICO DE PROTECCIÓN AGROPECUARIA SR-PA		SOLO RÚSTICO DE PROTECCIÓN DE ESPAZOS NATURAIS SR-PN		PLAN ESPECIAL DE DOTACIÓN E ESPAZOS LIBRES DO LITORAL (PE)

CLASE DE ELEMENTO
ARQUITECTURA

 TIPOLOXÍA
CONSTRUCCIÓN POPULAR

 CLAVE DE IDENTIFICACIÓN
NP-1002

DENOMINACIÓN:	PARROQUIA:	NÚCLEO:	LUGAR:
NÚCLEO DE CASTRILLÓN	LEMA (SAN CRISTOVO)	CASTRILLÓN	

ADSCRICIÓN/ ESTILO	COORDENADAS:
ALDEA ABERTA	UTM X = 526286 Y = 4792657

DESCRIPCIÓN

Núcleo do litoral gran interese paisaxístico, por manter a referencia tipolóxica respecto á arquitectura tradicional e por constituír un ámbito espacial con significación social e histórica, preto do LIC, e construído sobre o castro de Santa Eirena. Conserva a súa estrutura tradicional, en canto aos rúeiros, volumetrías, materiais de construción, etc; tendo como elemento xerador e vertebrador o Castro e a Capela.

CATEGORÍA	TITULARIDADE	NIVEL DE PROTECCIÓN	ESTADO DE CONSERVACIÓN	USO
INCLUIDO NO CATÁLOGO	PRIVADO	AMBIENTAL	REGULAR	RESIDENCIAL

CLASE DE SOLO	ORDENANZA DE APLICACIÓN
SOLO DE NÚCLEO RURAL HISTÓRICO - TRADICIONAL	ORD. 1 / TÍT. IV CAP. 1 SEC. 2º DA NORMATIVA

OBSERVACIÓNS

Este núcleo de formación singular sobre o castro de Santa Eirena, serve como un miradoiro natural, divisándose a práctica totalidade do litoral do termo municipal: dende o núcleo de Pedra do Sal ata Razo da Costa, así como as ladeiras dos montes que separan a zona costeira do Val do Río Anllóns. Está afectado pola protección integral do Castro de Sta Eirena. Conta con bens protexidos arquitectonicamente: Capela Sta Eirena AR-1001, hórreo CP-1012, cruceiro ER-1001

ELEMENTOS A PROTEXER

ESTRUTURA DO NÚCLEO, RUEIROS E TIPOLOXÍA TRADICIONAL.

MELLORAS NECESARIAS

Iluminación e pavimentación acorde co ben, tratando fachadas, eliminación de cubertas en fibrocemento e substitución por tela e soterrado do cableado.

OBRAS PROHIBIDAS	OBRAS PERMITIDAS
As derivadas do seu nivel de protección	As derivadas do seu nivel de protección

DENOMINACIÓN

NÚCLEO DE CAMBRELLE

CLAVE DE IDENTIFICACIÓN

NP-1003

PLANO P.X.O.M.

C-02

DESCRIPCIÓN

Asentamento tradicional a media ladeira en tipo aldea aberta. As edificacións responden a unha tipoloxía rural tradicional de vivenda con edificacións adxectivas asociadas.

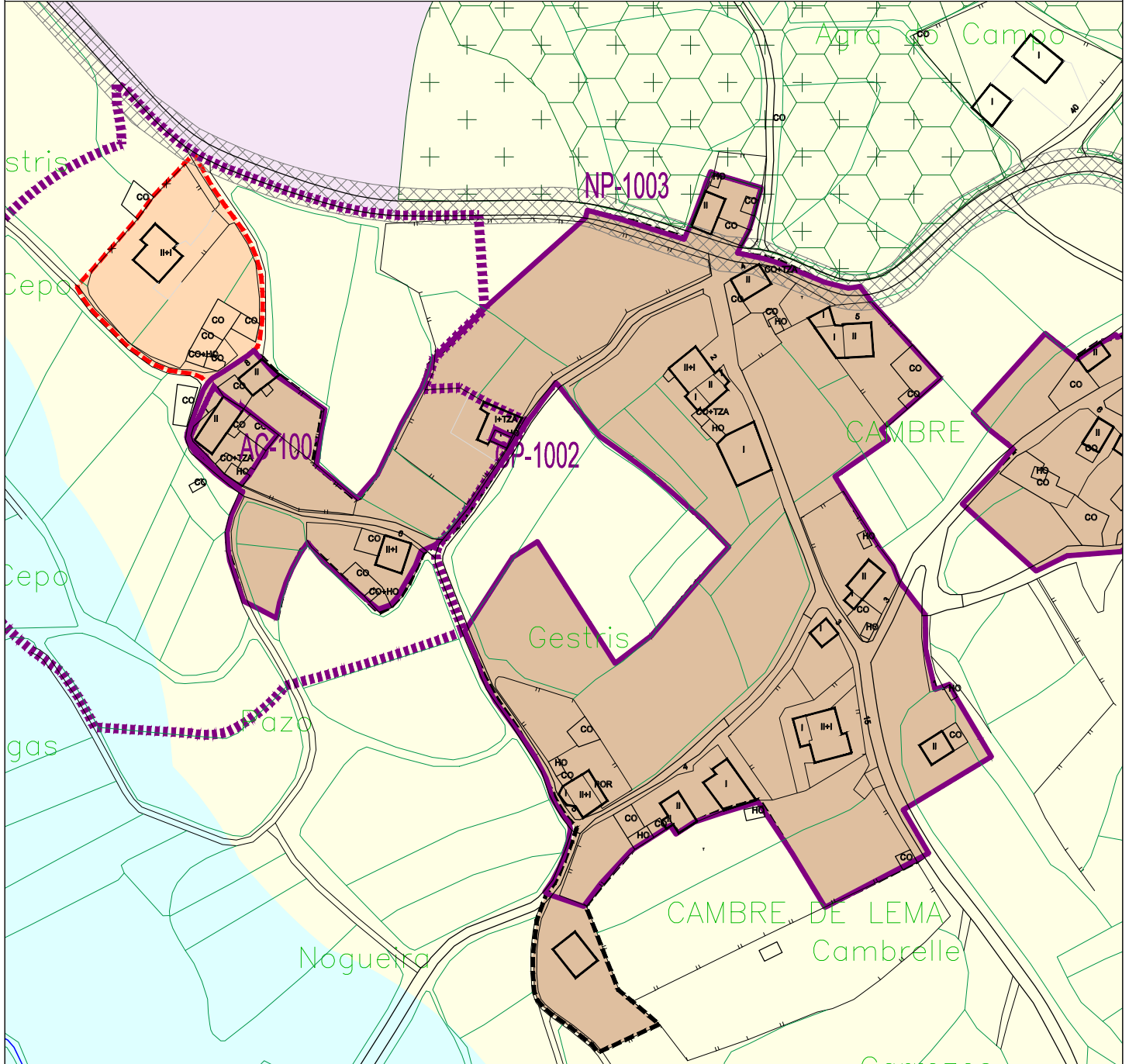

1/2.000

CONTORNO DE PROTECCIÓN		ELEMENTO CATALOGADO		COORDENADAS UTM-HUSO 29N		Y:			
				X:					
	SOLO URBANO SU-C		SOLO URBANIZABLE DISPOSICIÓN TRANSITORIA 13ª SUR-T		SOLO RÚSTICO DE PROTECCIÓN FORESTAL SR-PF		SOLO RÚSTICO DE PROTECCIÓN PATRIMONIAL SR-PP		SOLO RÚSTICO DE PROTECCIÓN PAISAJÍSTICA SR-PX
	SOLO URBANO NON CONSOLIDADO SU-NC		SOLO NÚCLEO RURAL HISTÓRICO-TRADICIONAL NR-HT		SOLO RÚSTICO DE PROTECCIÓN DE COSTAS SR-PC		SOLO RÚSTICO DE PROTECCIÓN DE INFRAESTRUTURAS SR-PI		ACTUACIÓN INTEGRAL EN SOLO DE NÚCLEO RURAL
	SOLO URBANIZABLE DELIMITADO SUR-D		SOLO NÚCLEO RURAL COMÚN NR-C		SOLO RÚSTICO DE PROTECCIÓN DAS ÁUGAS SR-FR		SOLO RÚSTICO DE PROTECCIÓN DE ESPAZOS NATURAIS SR-PN		PLAN ESPECIAL DE DOTACIÓN E ESPAZOS LIBRES DO LITORAL (PE)

CLASE DE ELEMENTO
ARQUITECTURA

 TIPOLOXÍA
CONSTRUCCIÓN POPULAR

 CLAVE DE IDENTIFICACIÓN
NP-1003

DENOMINACIÓN:	PARROQUIA:	NÚCLEO:	LUGAR:
NÚCLEO DE CAMBRELLE	LEMA (SAN CRISTOVO)	CAMBRELLE	

ADSCRICIÓN/ ESTILO	COORDENADAS:
ALDEA ABERTA	UTM X = 524735 Y = 4792640

DESCRIPCIÓN

Asentamento en aldea aberta, situado preto do LIC, con edificacións espalladas, situadas entorno a unha vía que actúa como eixo de agrupación. Destaca a estrutura rural de casa-vivenda formada por un conxunto de dependencias agrarias, cortes, alpendres, e hórreos, así como os seus rueiros tradicionais e peches, en ladeira.

CATEGORÍA	TITULARIDADE	NIVEL DE PROTECCIÓN	ESTADO DE CONSERVACIÓN	USO
INCLUIDO NO CATÁLOGO	PRIVADO	AMBIENTAL	REGULAR	RESIDENCIAL

CLASE DE SOLO	ORDENANZA DE APLICACIÓN
SOLO DE NÚCLEO RURAL HISTÓRICO - TRADICIONAL	ORD. 1 / TÍT. IV CAP. 1 SEC. 2º DA NORMATIVA

OBSERVACIÓNS

Conta con un ben protexido arquitectonicamente: Casa de Pardiñas AC-100.

ELEMENTOS A PROTEXER

ESTRUTURA DO NÚCLEO, RUEIROS E TIPOLOXÍA TRADICIONAL.

MELLORAS NECESARIAS

Iluminación e pavimentación acorde co ben, tratando fachadas, eliminación de cubertas en fibrocemento e substitución por tella e soterrado do cableado.

OBRAS PROHIBIDAS	OBRAS PERMITIDAS
As derivadas do seu nivel de protección	As derivadas do seu nivel de protección

DENOMINACIÓN

NÚCLEO DE O IGREXARIO

CLAVE DE IDENTIFICACIÓN

NP-1004

PLANO P.X.O.M.

C-02

DESCRIPCIÓN

Asentamento tradicional con interese paisaxístico en tipo aldea aberta no entorno da súa Igrexa parroquial.
As edificacións responden a unha tipoloxía rural tradicional de vivenda con edificacións adxectivas.

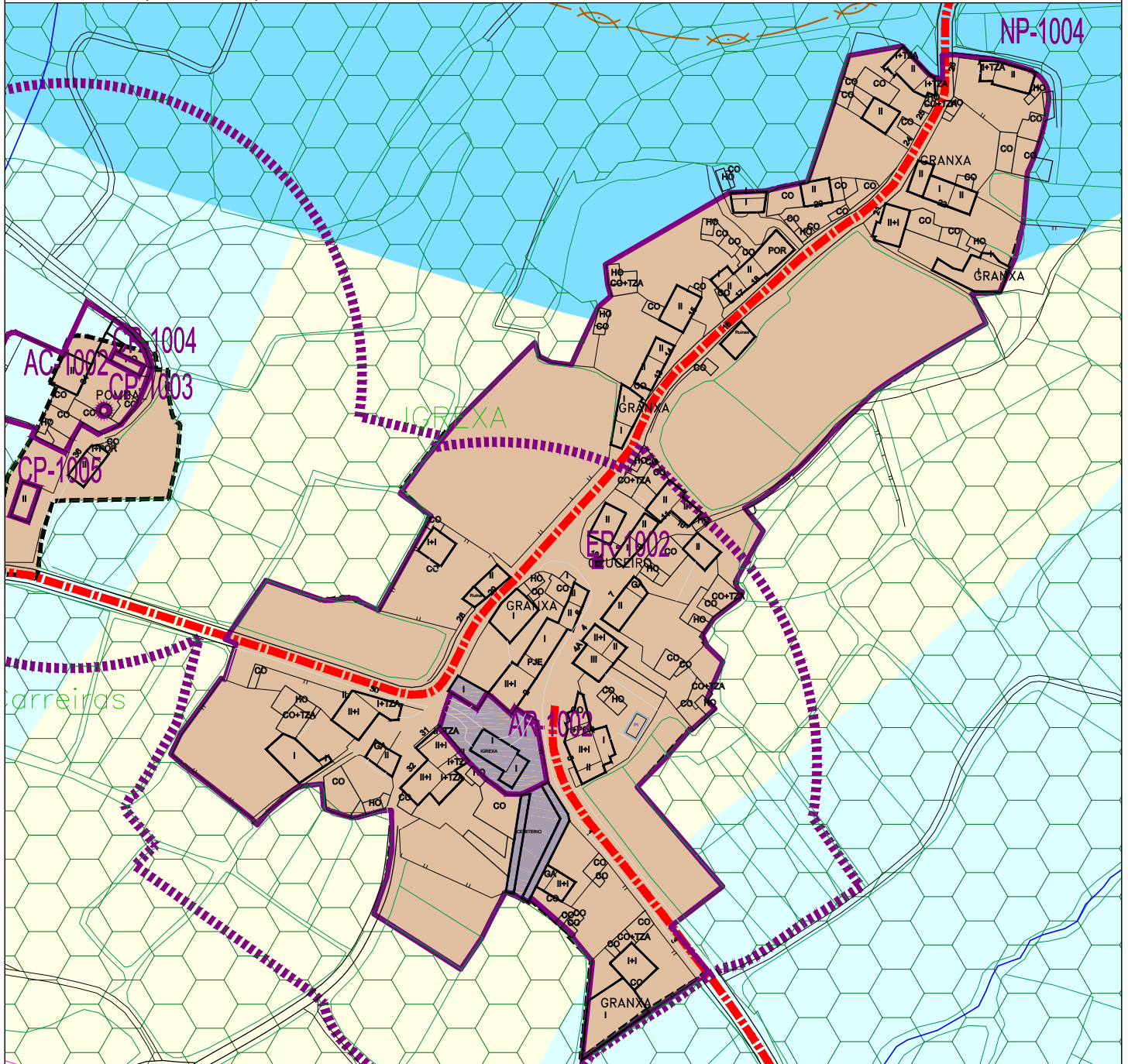

1/2.000

CONTORNO DE PROTECCIÓN		ELEMENTO CATALOGADO		COORDENADAS UTM-HUSO 29N		X:		Y:			
	SOLO URBANO SU-C		SOLO URBANIZABLE DISPOSICIÓN TRANSITORIA 13ª SUR-T		SOLO NÚCLEO RURAL COMPLEXO NR-HT/C		SOLO RÚSTICO DE PROTECCIÓN FORESTAL SR-PF		SOLO RÚSTICO DE PROTECCIÓN PATRIMONIAL SR-PP		SOLO RÚSTICO DE PROTECCIÓN PAISAXÍSTICA SR-PX
	SOLO URBANO NON CONSOLIDADO SU-NC		SOLO NÚCLEO RURAL HISTÓRICO-TRADICIONAL NR-HT		SOLO RÚSTICO DE PROTECCIÓN ORDINARIA SR-PO		SOLO RÚSTICO DE PROTECCIÓN DE COSTAS SR-PC		SOLO RÚSTICO DE PROTECCIÓN DE INFRAESTRUTURAS SR-PI		ACTUACIÓN INTEGRAL EN SOLO DE NÚCLEO RURAL
	SOLO URBANIZABLE DELIMITADO SUR-D		SOLO NÚCLEO RURAL COMÚN NR-C		SOLO RÚSTICO DE PROTECCIÓN AGROPECUARIA SR-PA		SOLO RÚSTICO DE PROTECCIÓN DAS AUGAS SR-FR		SOLO RÚSTICO DE PROTECCIÓN DE ESPAZOS NATURAIS SR-PN		PLAN ESPECIAL DE DOTACIÓN E ESPAZOS LIBRES DO LITORAL (PEL)

CLASE DE ELEMENTO
ARQUITECTURA

 TIPOLOXÍA
CONSTRUCCIÓN POPULAR

 CLAVE DE IDENTIFICACIÓN
NP-1004

DENOMINACIÓN:	PARROQUIA:	NÚCLEO:	LUGAR:
NÚCLEO DE O IGREXARIO	LEMA (SAN CRISTOVO)	O IGREXARIO	

ADSCRICIÓN/ ESTILO	COORDENADAS:
ALDEA ABERTA	UTM X = 527121 Y = 4792606

DESCRICIÓN
 Núcleo de gran interese paisaxístico, por manter a referencia tipolóxica respecto á arquitectura tradicional e a súa situación preto do LIC, constituíndo un ámbito espacial con significación social e histórica. Conserva a súa estrutura tradicional, en canto aos rueiros, volumetrías, materiais de construción, etc.

CATEGORÍA	TITULARIDADE	NIVEL DE PROTECCIÓN	ESTADO DE CONSERVACIÓN	USO
INCLUIDO NO CATÁLOGO	PRIVADO	AMBIENTAL	REGULAR	RESIDENCIAL

CLASE DE SOLO	ORDENANZA DE APLICACIÓN
SOLO DE NÚCLEO RURAL HISTÓRICO - TRADICIONAL	ORD. 1 / TÍT. IV CAP. 1 SEC. 2º DA NORMATIVA

OBSERVACIÓNS
 Conta con bens protexidos arquitectonicamente: Igrexa de San Cristovo AR-1002 e cruceiro ER-1002

ELEMENTOS A PROTEXER
ESTRUTURA DO NÚCLEO, RUEIROS E TIPOLOXÍA TRADICIONAL.

MELLORAS NECESARIAS
 Iluminación e pavimentación acorde co ben, tratando fachadas , eliminación de cubertas en fibrocemento e substitución por tella e soterrado do cableado.

OBRAS PROHIBIDAS	OBRAS PERMITIDAS
As derivadas do seu nivel de protección	As derivadas do seu nivel de protección

DENOMINACIÓN

NÚCLEO DE RAZO DA COSTA

CLAVE DE IDENTIFICACIÓN

NP-1301

PLANO P.X.O.M.



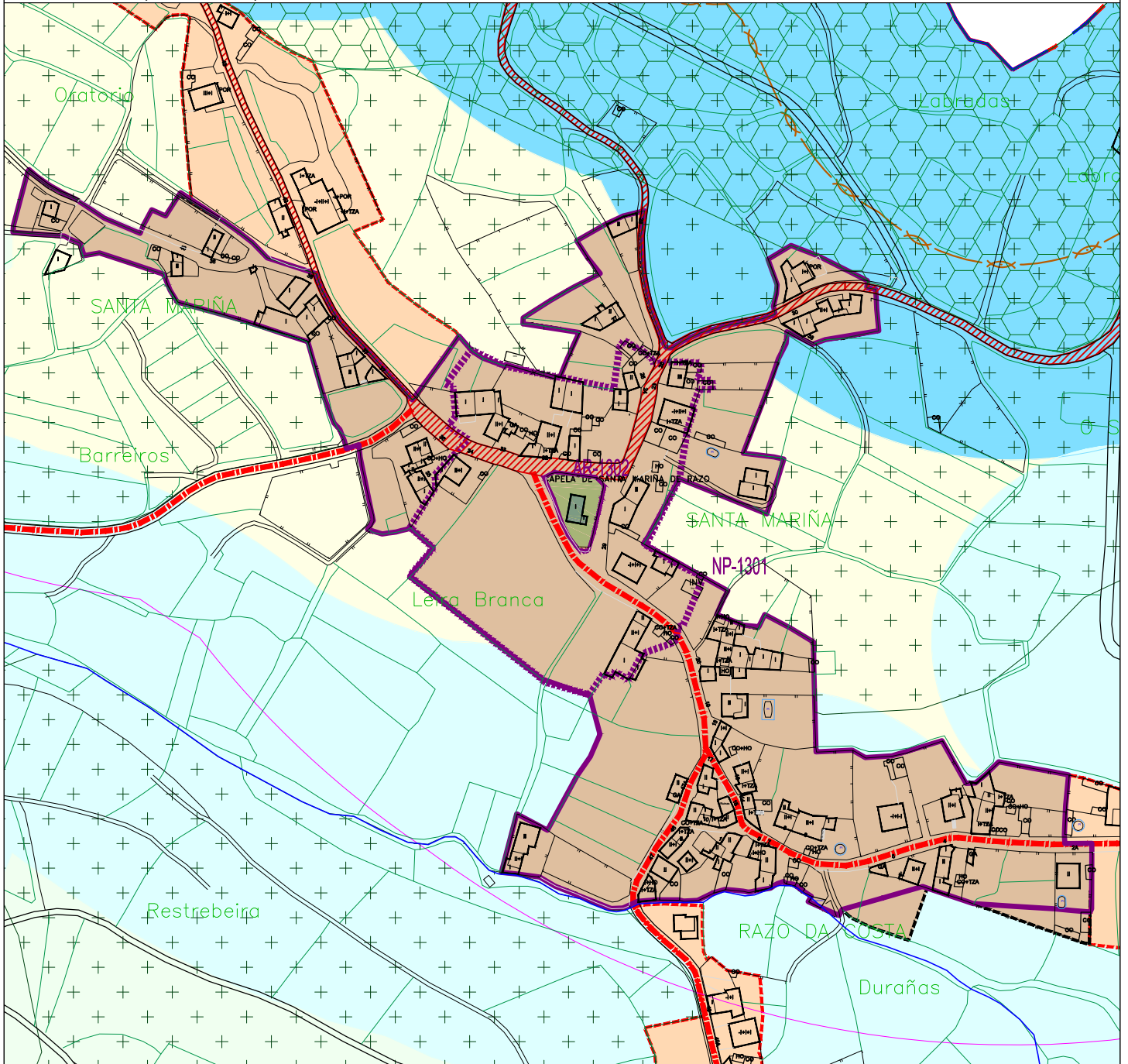

B-02

DESCRIPCIÓN

Asentamento tradicional con interese paisaxístico en tipo aldea aberta no entorno do seu viario.
As edificacións responden a unha tipoloxía rural tradicional de vivenda con edificacións adxectivas.



1/2.000

CONTORNO DE PROTECCIÓN		ELEMENTO CATALOGADO		COORDENADAS UTM-HUSO 29N		X:		Y:			
	SOLO URBANO SU-C		SOLO URBANIZABLE DISPOSICIÓN TRANSITORIA 13ª SUR-T		SOLO NÚCLEO RURAL COMPLEXO NR-HT/C		SOLO RÚSTICO DE PROTECCIÓN FORESTAL SR-PF		SOLO RÚSTICO DE PROTECCIÓN PATRIMONIAL SR-PP		SOLO RÚSTICO DE PROTECCIÓN PAISAXÍSTICA SR-PX
	SOLO URBANO NON CONSOLIDADO SU-NC		SOLO NÚCLEO RURAL HISTÓRICO-TRADICIONAL NR-HT		SOLO RÚSTICO DE PROTECCIÓN ORDINARIA SR-PO		SOLO RÚSTICO DE PROTECCIÓN DE COSTAS SR-PC		SOLO RÚSTICO DE PROTECCIÓN DE INFRAESTRUTURAS SR-PI		ACTUACIÓN INTEGRAL EN SOLO DE NÚCLEO RURAL
	SOLO URBANIZABLE DELIMITADO SUR-D		SOLO NÚCLEO RURAL COMÚN NR-C		SOLO RÚSTICO DE PROTECCIÓN AGROPECUARIA SR-PA		SOLO RÚSTICO DE PROTECCIÓN DAS AUGAS SR-FR		SOLO RÚSTICO DE PROTECCIÓN DE ESPAZOS NATURAIS SR-PN		PLAN ESPECIAL DE DOTACIÓN E ESPAZOS LIBRES DO LITORAL (PEL)

CLASE DE ELEMENTO
ARQUITECTURA

 TIPOLOXÍA
CONSTRUCCIÓN POPULAR

CLAVE DE IDENTIFICACIÓN

NP-1301

DENOMINACIÓN:	PARROQUIA:	NÚCLEO:	LUGAR:
NÚCLEO DE RAZO DA COSTA	RAZO (SAN MARTIÑO)	RAZO DA COSTA	

ADSCRICIÓN/ ESTILO	COORDENADAS:
ALDEA ABERTA	UTM X = 522730 Y = 4792734

DESCRIPCIÓN

Núcleo de interese paisaxístico situado a media ladeira e preto do LIC. As edificacións conéctanse sen ningunha aliñación ao redor dunha encrucillada de camiños. Dentro desta estrutura rural, destaca a casa -vivenda, formada por un conxunto de dependencias agrarias como cortes, alpendres e hórreos, configurando uns rueiros paralelos á costa.

CATEGORÍA	TITULARIDADE	NIVEL DE PROTECCIÓN	ESTADO DE CONSERVACIÓN	USO
INVENTARIADO	PRIVADO	AMBIENTAL	BO	RESIDENCIAL

CLASE DE SOLO	ORDENANZA DE APLICACIÓN
SOLO DE NÚCLEO RURAL HISTÓRICO - TRADICIONAL	ORD. 1 / TÍT. IV CAP. 1 SEC. 2º DA NORMATIVA

OBSERVACIÓNS

Conta con un ben protexido arquitectonicamente: Capela de Santa Mariña do Mar AR-1302

ELEMENTOS A PROTEXER

ESTRUTURA DO NÚCLEO, RUEIROS E TIPOLOXÍA TRADICIONAL.

MELLORAS NECESARIAS

Illuminación e pavimentación acorde co ben, tratando fachadas , eliminación de cubertas en fibrocemento e substitución por tella e soterrado do cableado.

OBRAS PROHIBIDAS	OBRAS PERMITIDAS
As derivadas do seu nivel de protección	As derivadas do seu nivel de protección

DENOMINACIÓN

NÚCLEO DE LEIRA

CLAVE DE IDENTIFICACIÓN

NP-1401

PLANO P.X.O.M.

D-01

DESCRIPCIÓN

Asentamento tradicional con interese paisaxístico en tipo aldea pechada no entorno do seu viario
As edificacións responden a unha tipoloxía rural tradicional de vivenda con edificacións adxectivas.

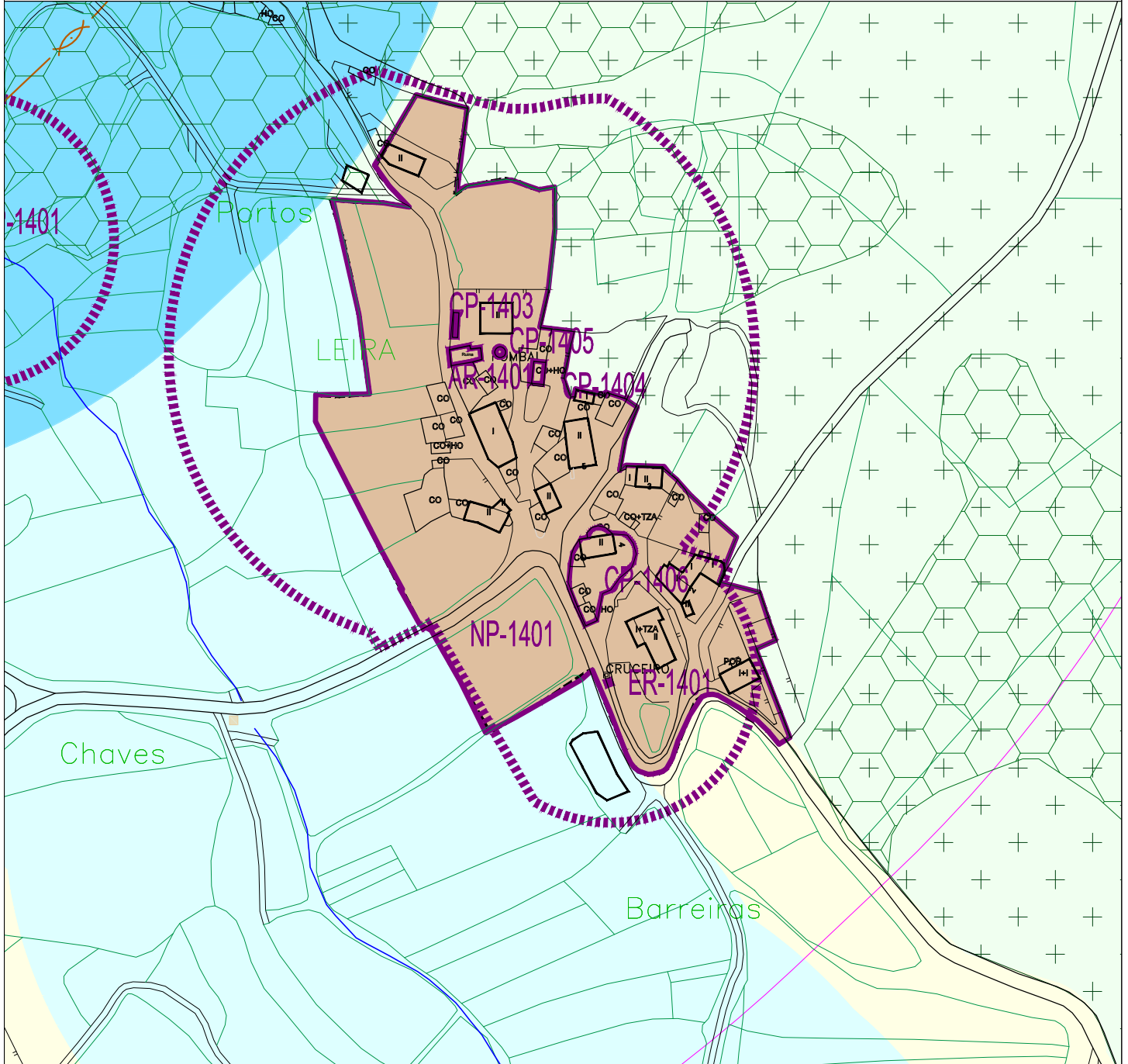

1/2.000

CONTORNO DE PROTECCIÓN		ELEMENTO CATALOGADO		COORDENADAS UTM-HUSO 29N		Y:			
X:									
	SOLO URBANO SU-C		SOLO URBANIZABLE DISPOSICIÓN TRANSITORIA 13ª SUR-T		SOLO NÚCLEO RURAL COMPLEXO NR-HT/C		SOLO RÚSTICO DE PROTECCIÓN PATRIMONIAL SR-PP		SOLO RÚSTICO DE PROTECCIÓN PAISAXÍSTICA SR-PX
	SOLO URBANO NON CONSOLIDADO SU-NC		SOLO NÚCLEO RURAL HISTÓRICO-TRADICIONAL NR-HT		SOLO RÚSTICO DE PROTECCIÓN ORDINARIA SR-PO		SOLO RÚSTICO DE PROTECCIÓN DE COSTAS SR-PC		ACTUACIÓN INTEGRAL EN SOLO DE NÚCLEO RURAL
	SOLO URBANIZABLE DELIMITADO SUR-D		SOLO NÚCLEO RURAL COMÚN NR-C		SOLO RÚSTICO DE PROTECCIÓN AGROPECUARIA SR-PA		SOLO RÚSTICO DE PROTECCIÓN DAS AUGAS SR-FR		PLAN ESPECIAL DE DOTACIÓN E ESPAZOS LIBRES DO LITORAL (PE)
							SOLO RÚSTICO DE PROTECCIÓN DE INFRAESTRUTURAS SR-PI		SOLO RÚSTICO DE PROTECCIÓN DE ESPAZOS NATURAIS SR-PN

CLASE DE ELEMENTO
ARQUITECTURA

 TIPOLOXÍA
CONSTRUCCIÓN POPULAR

 CLAVE DE IDENTIFICACIÓN
NP-1401

DENOMINACIÓN:	PARROQUIA:	NÚCLEO:	LUGAR:
NÚCLEO DE LEIRA	REBORDELOS (SAN SALVADOR)	LEIRA	

ADSCRICIÓN/ ESTILO	COORDENADAS:
ALDEA ABERTA	UTM X = 530201 Y = 4795236

DESCRIPCIÓN
Núcleo situado preto do LIC de gran interese, por manter a referencia tipolóxica respecto á arquitectura tradicional e por constituír un ámbito espacial con significación social e histórica. Conserva a súa estrutura tradicional, en canto aos rueiros, volumetrías, materiais de construción, etc.

CATEGORÍA	TITULARIDADE	NIVEL DE PROTECCIÓN	ESTADO DE CONSERVACIÓN	USO
INCLUIDO NO CATÁLOGO	PRIVADO	AMBIENTAL	BO	RESIDENCIAL

CLASE DE SOLO	ORDENANZA DE APLICACIÓN
SOLO DE NÚCLEO RURAL HISTÓRICO - TRADICIONAL	ORD. 1 / TÍT. IV CAP. 1 SEC. 2º DA NORMATIVA

OBSERVACIÓNS
Núcleo de identidade do litoral que conserva a súa estrutura e conta con bens protexidos arquitectonicamente: Capela de San Xoán AR-1401, hórreos CP-1403 e CP-1404; pombal CP-1405, vivenda CP-1406 e cruceiro ER-1401

ELEMENTOS A PROTEXER
ESTRUTURA DO NÚCLEO, PECHES PERIMETRAIS, RUEIROS E TIPOLOXÍA TRADICIONAL.

MELLORAS NECESARIAS
Iluminación e pavimentación acorde co ben, tratando fachadas , eliminación de cubertas en fibrocemento e substitución por tella e soterrado do cableado.

OBRAS PROHIBIDAS	OBRAS PERMITIDAS
As derivadas do seu nivel de protección	As derivadas do seu nivel de protección

DENOMINACIÓN

NÚCLEO DE REBORDELOS

CLAVE DE IDENTIFICACIÓN

NP-1402

PLANO P.X.O.M.



D-02

DESCRIPCIÓN

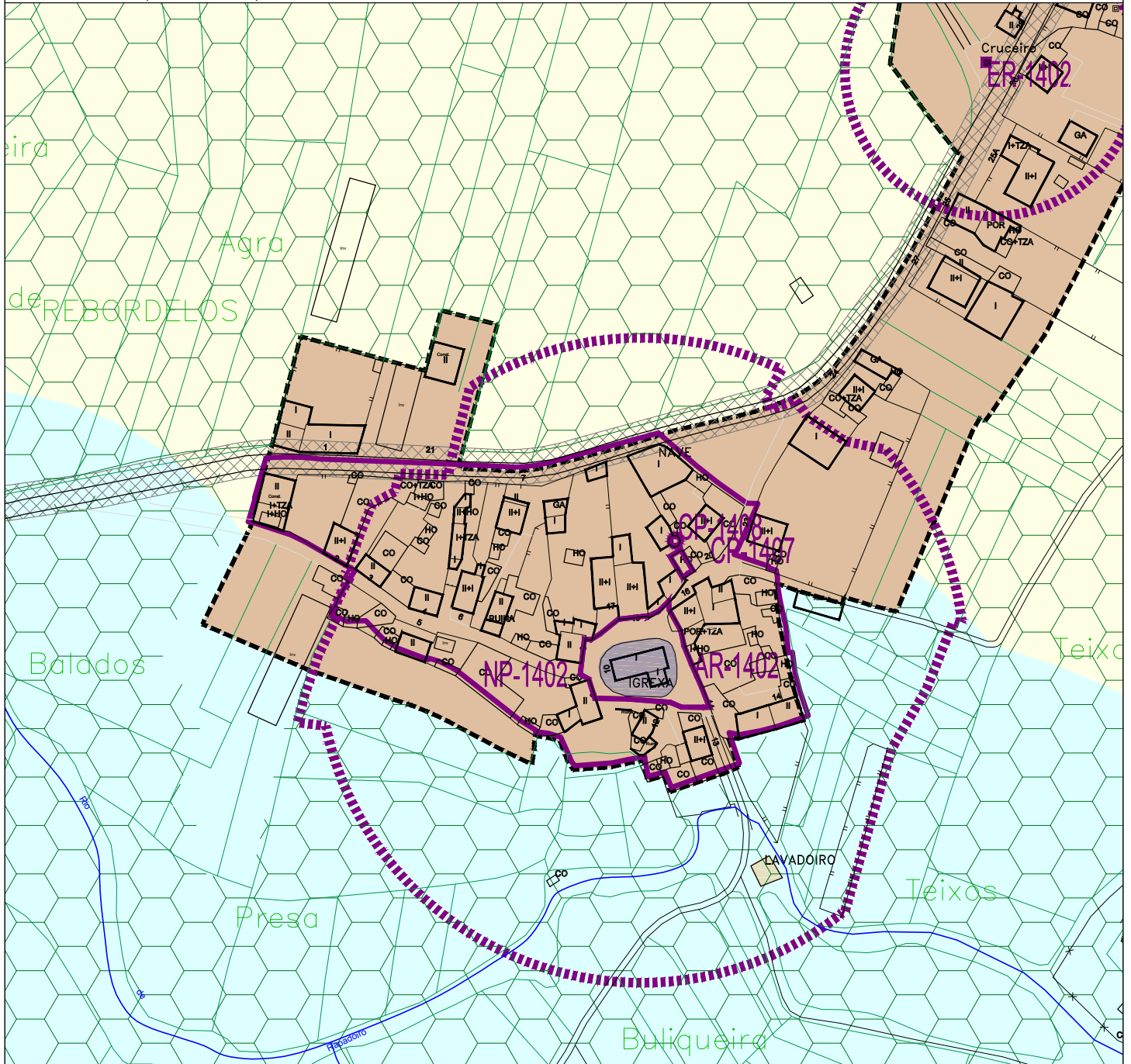
Asentamento tradicional con interese paisaxístico en tipo aldea pechada no entorno da súa Igrexa parroquial.
As edificacións responden a unha tipoloxía rural tradicional de vivenda con edificacións adxectivas.



1/2.000

CONTORNO DE PROTECCIÓN		ELEMENTO CATALOGADO		COORDENADAS UTM-HUSO 29N		Y:			
X:				X:					
	SOLO URBANO SU-C		SOLO URBANIZABLE DISPOSICIÓN TRANSITORIA 13ª SUR-T		SOLO NÚCLEO RURAL COMPLEXO NR-HT/C		SOLO RÚSTICO DE PROTECCIÓN PATRIMONIAL SR-PP		SOLO RÚSTICO DE PROTECCIÓN PAISAXÍSTICA SR-PX
	SOLO URBANO NON CONSOLIDADO SU-NC		SOLO NÚCLEO RURAL HISTÓRICO-TRADICIONAL NR-HT		SOLO RÚSTICO DE PROTECCIÓN ORDINARIA SR-PO		SOLO RÚSTICO DE PROTECCIÓN DE INFRAESTRUTURAS SR-PI		ACTUACIÓN INTEGRAL EN SOLO DE NÚCLEO RURAL
	SOLO URBANIZABLE DELIMITADO SUR-D		SOLO NÚCLEO RURAL COMÚN NR-C		SOLO RÚSTICO DE PROTECCIÓN AGROPECUARIA SR-PA		SOLO RÚSTICO DE PROTECCIÓN DE ESPAZOS NATURAIS SR-PN		PLAN ESPECIAL DE DOTACIÓN E ESPAZOS LIBRES DO LITORAL (PEL)

CLASE DE ELEMENTO
ARQUITECTURA

 TIPOLOXÍA
CONSTRUCCIÓN POPULAR

CLAVE DE IDENTIFICACIÓN

NP-1402

DENOMINACIÓN:

NÚCLEO DE REBORDELOS

PARROQUIA:

**REBORDELOS
(SAN SALVADOR)**

NÚCLEO:

REBORDELOS

LUGAR:

ADSCRICIÓN/ ESTILO

ALDEA PECHADA

COORDENADAS:

UTM X = 528949 Y = 4793009

DESCRICIÓN

Núcleo de gran interese pola súa formación entorno a Igrexa ,por manter a referencia tipolóxica respecto á arquitectura tradicional e por constituír un ámbito espacial con significación social e histórica.
 Conserva a súa estrutura tradicional, en canto aos rueiros, volumetrías, materiais de construción, etc.

CATEGORÍA

INCLUIDO NO CATÁLOGO

TITULARIDADE

PRIVADO

 NIVEL DE
 PROTECCIÓN

AMBIENTAL

 ESTADO DE
 CONSERVACIÓN

BO

USO

RESIDENCIAL

CLASE DE SOLO

SOLO DE NÚCLEO RURAL HISTÓRICO - TRADICIONAL

ORDENANZA DE APLICACIÓN

**ORD. 1 / TÍT. IV CAP. 1 SEC. 2º DA
 NORMATIVA**

OBSERVACIÓNS

Núcleo entorno a Igrexa de San Salvador AR-1402 e conta con bens protexidos arquitectonicamente: Hórreo CP-1407, pombal CP-1408 e cruceiro ER-1402.

ELEMENTOS A PROTEXER

ESTRUTURA DO NÚCLEO, PECHES PERIMETRAIS, RUEIROS E TIPOLOXÍA TRADICIONAL.

MELLORAS NECESARIAS

Iluminación e pavimentación acorde co ben, tratando fachadas , eliminación de cubertas en fibrocemento e substitución por tella e soterrado do cableado.

OBRAS PROHIBIDAS

As derivadas do seu nivel de protección

OBRAS PERMITIDAS

As derivadas do seu nivel de protección

DENOMINACIÓN

NÚCLEO DE PREARADA

CLAVE DE IDENTIFICACIÓN

NP-1701

PLANO P.X.O.M.

E-07

DESCRIPCIÓN

Asentamento tradicional con interese paisaxístico en tipo aldea pechada no entorno do seu viario.
As edificacións responden a unha tipoloxía rural tradicional de vivenda con edificacións adxectivas.

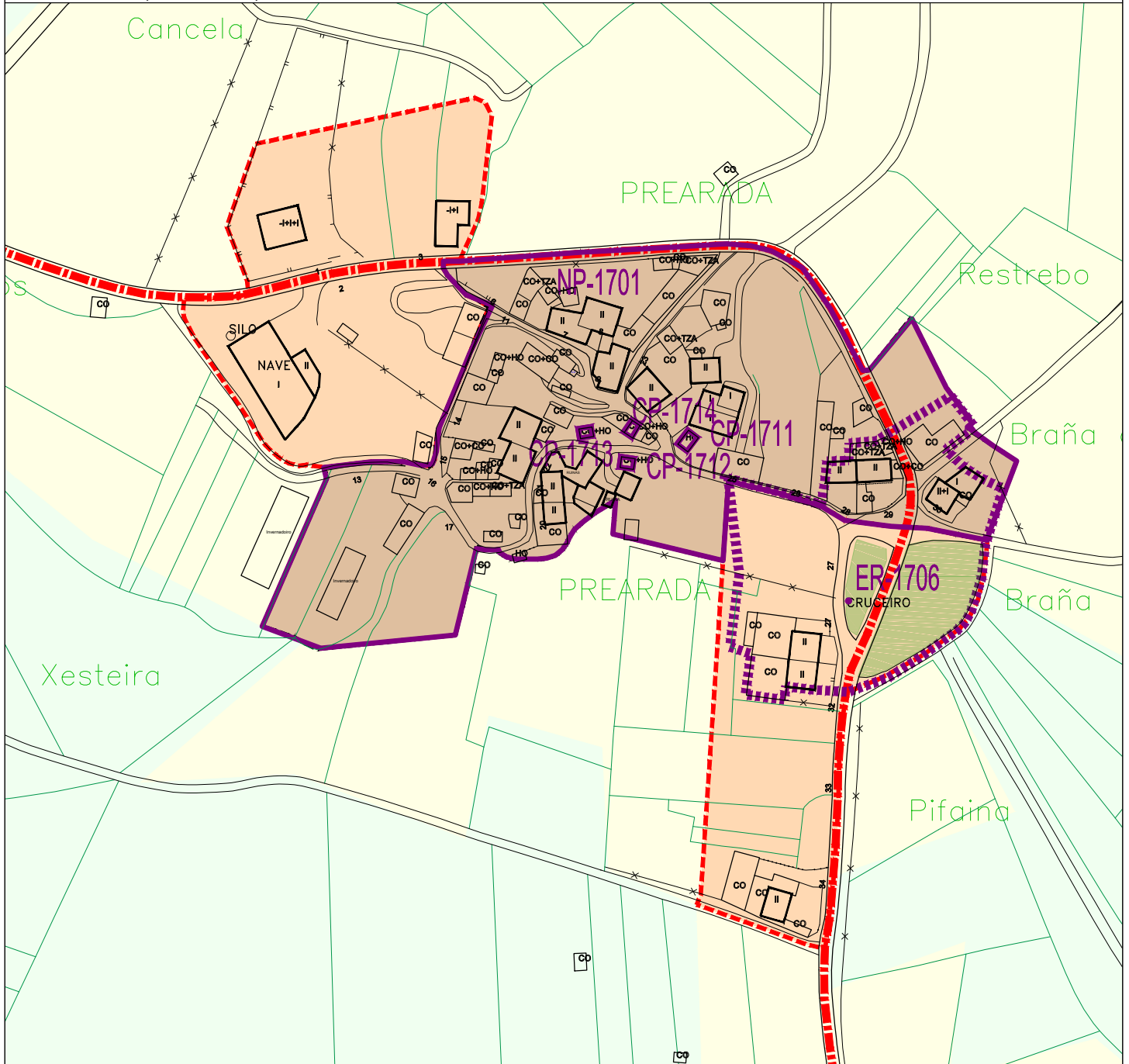

1/2.000

CONTORNO DE PROTECCIÓN		ELEMENTO CATALOGADO		COORDENADAS UTM-HUSO 29N		X:		Y:			
	SOLO URBANO SU-C		SOLO URBANIZABLE DISPOSICIÓN TRANSITORIA 13ª SUR-T		SOLO NÚCLEO RURAL COMPLEXO NR-HT/C		SOLO RÚSTICO DE PROTECCIÓN FORESTAL SR-PF		SOLO RÚSTICO DE PROTECCIÓN PATRIMONIAL SR-PP		SOLO RÚSTICO DE PROTECCIÓN PAISAXÍSTICA SR-PX
	SOLO URBANO NON CONSOLIDADO SU-NC		SOLO NÚCLEO RURAL HISTÓRICO-TRADICIONAL NR-HT		SOLO RÚSTICO DE PROTECCIÓN ORDINARIA SR-PO		SOLO RÚSTICO DE PROTECCIÓN DE COSTAS SR-PC		SOLO RÚSTICO DE PROTECCIÓN DE INFRAESTRUTURAS SR-PI		ACTUACIÓN INTEGRAL EN SOLO DE NÚCLEO RURAL
	SOLO URBANIZABLE DELIMITADO SUR-D		SOLO NÚCLEO RURAL COMÚN NR-C		SOLO RÚSTICO DE PROTECCIÓN AGROPECUARIA SR-PA		SOLO RÚSTICO DE PROTECCIÓN DAS AUGAS SR-FR		SOLO RÚSTICO DE PROTECCIÓN DE ESPAZOS NATURAIS SR-PN		PLAN ESPECIAL DE DOTACIÓN E ESPAZOS LIBRES DO LITORAL (PEL)

CLASE DE ELEMENTO
ARQUITECTURA

 TIPOLOXÍA
CONSTRUCCIÓN POPULAR

 CLAVE DE IDENTIFICACIÓN
NP-1701

DENOMINACIÓN:	PARROQUIA:	NÚCLEO:	LUGAR:
NÚCLEO DE PREARADA	SOFÁN (SAN SALVADOR)	PREARADA	

ADSCRICIÓN/ ESTILO	COORDENADAS:
ALDEA PECHADA	UTM X = 532538 Y = 4781772

DESCRICIÓN

Núcleo de gran interese con formación en aldea pechada, rodeado de agras en explotación, mantén a referencia tipolóxica respecto á arquitectura tradicional e constitúe un ámbito espacial con significación social e histórica. Conserva a súa estrutura tradicional, en canto aos rúeiros, volumetrías, materiais de construción, etc. Destaca dentro da súa estrutura rural, a casa vivenda formada por un conxunto de dependencias agrarias tales como as cortes, fornos, alpendres e hórreos acaroados ao núcleo central no que se localiza a vivenda.

CATEGORÍA	TITULARIDADE	NIVEL DE PROTECCIÓN	ESTADO DE CONSERVACIÓN	USO
INCLUIDO NO CATÁLOGO	PRIVADO	AMBIENTAL	BO	RESIDENCIAL

CLASE DE SOLO	ORDENANZA DE APLICACIÓN
SOLO DE NÚCLEO RURAL HISTÓRICO - TRADICIONAL	ORD. 1 / TÍT. IV CAP. 1 SEC. 2º DA NORMATIVA

OBSERVACIÓNS

Conserva a súa estrutura tradicional en canto a rúeiros, volumetrías, materiais,...

ELEMENTOS A PROTEXER

ESTRUTURA DO NÚCLEO, PECHES PERIMETRAIS, RUEIROS, ARBOLADO DE PORTE E TIPOLOXÍA TRADICIONAL.

MELLORAS NECESARIAS

Iluminación e pavimentación acorde co ben, tratando fachadas , eliminación de cubertas en fibrocemento e substitución por tella e soterrado do cableado.

OBRAS PROHIBIDAS	OBRAS PERMITIDAS
As derivadas do seu nivel de protección	As derivadas do seu nivel de protección



RUTAS CULTURAIS



CATÁLOGO DE ELEMENTOS A PROTEXER OU RECUPERAR

DENOMINACIÓN CAMIÑO REAL CORUÑA - FISTERRA	CLAVE DE IDENTIFICACIÓN RT-01	PLANO PXOM B6/C6
---	----------------------------------	---------------------

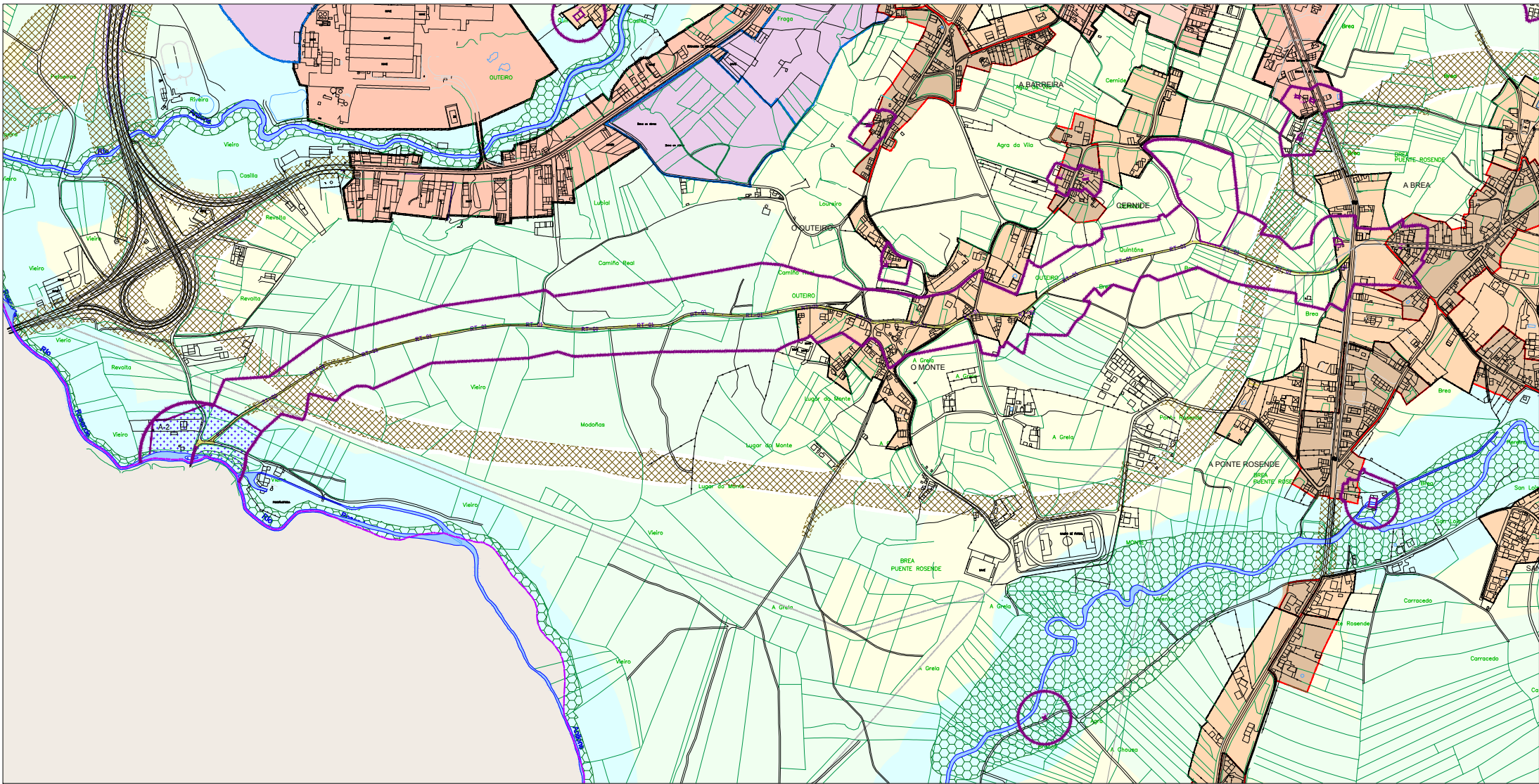

CLASIFICACIÓN DO SOLO

SU-C SOLO URBANO	SUR-T SOLO URBANIZABLE DISPOSICIÓN TRANSITORIA 13ª	SR-PP SOLO RÚSTICO DE PROTECCIÓN PATRIMONIAL
SU-NC SOLO URBANO NON CONSOLIDADO	SR-PO SOLO RÚSTICO DE PROTECCIÓN ORDINARIA	SR-PI SOLO RÚSTICO DE PROTECCIÓN DE INFRAESTRUTURAS
NR-HT SOLO NÚCLEO RURAL HISTÓRICO-TRADICIONAL	SR-PA SOLO RÚSTICO DE PROTECCIÓN AGROPECUARIA	SR-PN SOLO RÚSTICO DE PROTECCIÓN DE ESPAZOS NATURAIS
NR-C SOLO NÚCLEO RURAL COMÚN	SR-PF SOLO RÚSTICO DE PROTECCIÓN FORESTAL	SR-PX SOLO RÚSTICO DE PROTECCIÓN PAISAXÍSTICA
NR-HT/C SOLO NÚCLEO RURAL COMPLEXO	SR-PC SOLO RÚSTICO DE PROTECCIÓN DE COSTAS	
SUR-D SOLO URBANIZABLE DELIMITADO	SR-PR SOLO RÚSTICO DE PROTECCIÓN DAS AUGAS	

CATÁLOGO E PROTECCIÓN

ELEMENTOS CATALOGADOS DE PATRIMONIO

AR-nº	ARQUITECTURA RELIXIOSA	CP-nº	ARQUITECTURA DO TERRITORIO CONSTRUCCIÓN POPULAR
ER-nº	CRUCEIROS E ELEMENTOS MENORES	OC-nº	OBRA CIVIL
AC-nº	ARQUITECTURA CIVIL	NP-nº	NÚCLEO TRADICIONAL
	BEN CATALOGADO		CONTORNO DE PROTECCIÓN

RUTAS CULTURAIS

RT-nº	CÓDIGO DA RUTA CULTURAL
	CAMIÑO HISTÓRICO

CLASE DE ELEMENTO
RUTA CULTURAL

ADSCRICIÓN TIPOLÓXICA
CAMIÑO HISTÓRICO

CLAVE DE IDENTIFICACIÓN

RT-01



VISTA XERAL DO CAMIÑO O SEU PASO POLA PONTE LUBIANS



VISTA XERAL DO CAMIÑO

DENOMINACIÓN:	PARROQUIA:	NÚCLEO:	LUGAR:
CAMIÑO REAL A CORUÑA-FISTERRA			

COORDENADAS XEOGRÁFICAS	COORDENADAS UTM	CÓDIGO DO XACEMENTO:
8° 42' 34" W 43° 11' 55" N	X: 523.604 Y: 4.783.002	

CARACTERÍSTICAS

ADSCRICIÓN TIPOLÓXICA	ADSCRICIÓN CULTURAL	DIMENSIÓN
CAMIÑO HISTÓRICO	ROMANO-MEDIEVAL-MODERNO	

DESCRICIÓN

Antigo Camiño Real que unía A Coruña con Fisterra .No súa orixe podería tratarse dunha calzada romana que formaba parte da rede viaria xeral (Vía XX / Per Loca Marítima) que conecta as tres capitais conventuais (Braga-Lugo-Astorga) a través da costa occidental, situándose a Mansio Glandimiro en Brandomil (Carballo). Nos períodos posteriores esta vía adquiriu a categoría de Camiño Real que unía A Coruña con Fisterra. Pola ponte Lubiáns pasaba o antigo Camiño Real que seguía unha dirección semellante a estrada actual. Cruzaba este camiño o Anllóns na parroquia de Vilaño (Laracha), logo pasaba pola Feira de Berdillo, A Brea cara a ponte Lubiáns, dirixíndose despois cara a Traba. Este ponte xunto coa de Ponteceso, eran as dúas máis importantes por onde cruzaban os camiños que desde A Coruña se dirixían cara Sonería e a Costa da Morte. Polo que nos podemos imaxinar a importancia que en outros tempos tiveron estas dúas pontes, principalmente a de Lubiáns por onde cruzaba a vía principal durante a Idade Media e a época Moderna. Como elemento singular deste camiño podemos sinalar a Ponte Lubians a que moitos autores datan coma de orixe romana e pola que pasaría a sinalada Vía XX.

ESTADO DE CONSERVACIÓN

REGULAR

ALTERACIÓNS OBSERVADAS

Estado de conservación deficiente da Ponte Lubians. A maior parte do camiño documentado e unha pista de terra.

GRAO DE PROTECCIÓN

MEDIDAS DE PROTECCIÓN	CATEGORÍA
	INCLUIDO NO INVENTARIO

ACTUACIÓNS E USOS PERMITIDOS E PROHIBIDOS

O disposto nas Ordenanzas específicas na normativa do PXOM.



PROTECCIÓN NATURAL

ÍNDICE DAS FICHAS DO CATÁLOGO DE ELEMENTOS NATURAIS

Clave	Denominación	Parroquia
EN-01	Río Anllóns, tramo Ceide ata límite con Coristanco.....	Sísamo
EN-02	Desembocadura do Río Porto no Río Grande	Ardaña
EN-03	Fervenza de Rus en Ramil	Rus
EN-04	Fervenza de San Paio en Entrecruces	Entrecruces
EN-05	Ribeira da Pena en Aldemunde	Aldemunde
EN-06	Prado do Marqués e carballo de Vilardefrancos	Artes
EN-07	Tramo do Río Anllóns e Bosque do Añón en Carballo.....	Carballo



PLAN XERAL DE ORDENACIÓN MUNICIPAL CONCELLO DE CARBALLO

CATÁLOGO DE ELEMENTOS NATURAIS

DENOMINACIÓN

RÍO ANLLÓNS, TRAMO CEIDE ATA LÍMITE CON CORISTANCO

CLAVE DE IDENTIFICACIÓN

EN-01

PLANO P.X.O.M.

A-04/A-05
B-05/B-06

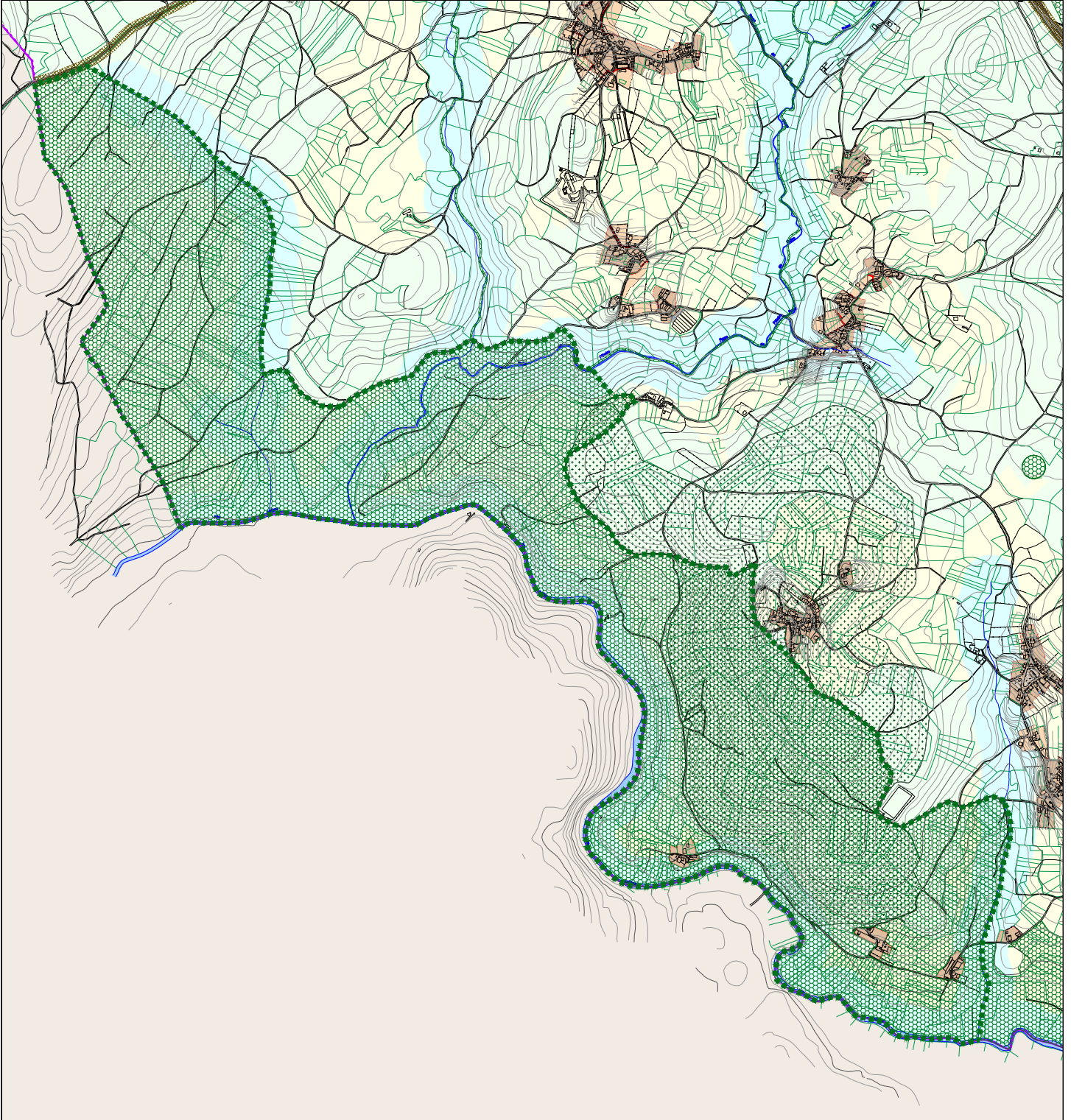

ELEMENTO CATALOGADO				COORDENADAS UTM-HUSO 29N		Escala			
				X: X:	Y: Y:	1/20.000			
	SOLO URBANO SU-C		SOLO URBANIZABLE DISPOSICIÓN TRANSITORIA I3* SUR-T		SOLO NÚCLEO RURAL COMPLEJO NR-HT/C		SOLO RÚSTICO DE PROTECCIÓN PATRIMONIAL SR-PP		SOLO RÚSTICO DE PROTECCIÓN PAISAJÍSTICA SR-PX
	SOLO URBANO NON CONSOLIDADO SU-NC		SOLO NÚCLEO RURAL HISTÓRICO-TRADICIONAL NR-HT		SOLO RÚSTICO DE PROTECCIÓN ORDINARIA SR-PO		SOLO RÚSTICO DE PROTECCIÓN DE COSTAS SR-PC		SOLO RÚSTICO DE PROTECCIÓN DE INFRAESTRUTURAS SR-PI
	SOLO URBANIZABLE DELIMITADO SUR-D		SOLO NÚCLEO RURAL COMÚN NR-C		SOLO RÚSTICO DE PROTECCIÓN AGROPECUARIA SR-PA		SOLO RÚSTICO DE PROTECCIÓN DAS AUGAS SR-PR		SOLO RÚSTICO DE PROTECCIÓN DE ESPAZOS NATURAIS SR-PN
									ACTUACIÓN INTEGRAL EN SOLO DE NÚCLEO RURAL
									PLAN ESPECIAL DE DOTACIÓN E ESPAZOS LIBRES DO LITORAL (PE)

CLASE DE ELEMENTO

ESPAZO NATURAL

CLAVE DE IDENTIFICACIÓN

EN-01

DENOMINACIÓN:

**RÍO ANLLÓNS, TRAMO CEIDE ATA
LÍMITE CON CORISTANCO**

PARROQUIA:

**SÍSAMO
(SANTIAGO)**

LUGAR:

CEIDE, VILAR DE SUSO

DESCRICIÓN

O curso do Anllóns é sinuoso, de xeito que o seu perfil lonxitudinal presenta, ao longo da área protexida, unha pendente global acusada de cara ao río. Nesta zona se localiza unha ladeira de alta exposición visual, na pendente sudeste da Pena Sabras. Ao longo do seu curso, este río atravesa unha área litolóxicamente complexa, na que se suceden esquistos, anfíbolitas, rochas ultrabásicas serpentinizadas, gneises, migmatitas granitoides e granitos de dúas micas. Sobre el encontrase delimitado o LIC río Anllóns. Ademais dos hábitats de interese comunitario o LIC presenta importantes formacións de vexetación ripícola.

CLASE DE SOLO

SOLO RÚSTICO DE PROTECCIÓN DE ESPAZOS NATURAIS
SOLO RÚSTICO DE PROTECCIÓN DAS AUGAS
SOLO RÚSTICO DE PROTECCIÓN FORESTAL
SOLO RÚSTICO DE PROTECCIÓN AGROPECUARIA
SOLO DE NÚCLEO HISTÓRICO-TRADICIONAL

OBSERVACIÓNS

Esta zona complementa ao LIC río Anllóns, e ten especial interese debido á vexetación de ribeira que presenta. Ademais, neste espazo se localiza un hábitat non prioritario que presenta un estado de conservación excelente, o que aumenta a necesidade da súa protección e posta en valor.

RÉXIME DE PROTECCIÓN:

O réxime de protección desta zona é o establecido na lexislación urbanística para o solo rústico de protección e normativa específica deste elemento natural recollido no PXOM.



PLAN XERAL DE ORDENACIÓN MUNICIPAL CONCELLO DE CARBALLO

CATÁLOGO DE ELEMENTOS NATURAIS

DENOMINACIÓN

DESEMBOCADURA DO RÍO PORTO NO RÍO GRANDE

CLAVE DE IDENTIFICACIÓN

EN-02

PLANO P.X.O.M.

C-07

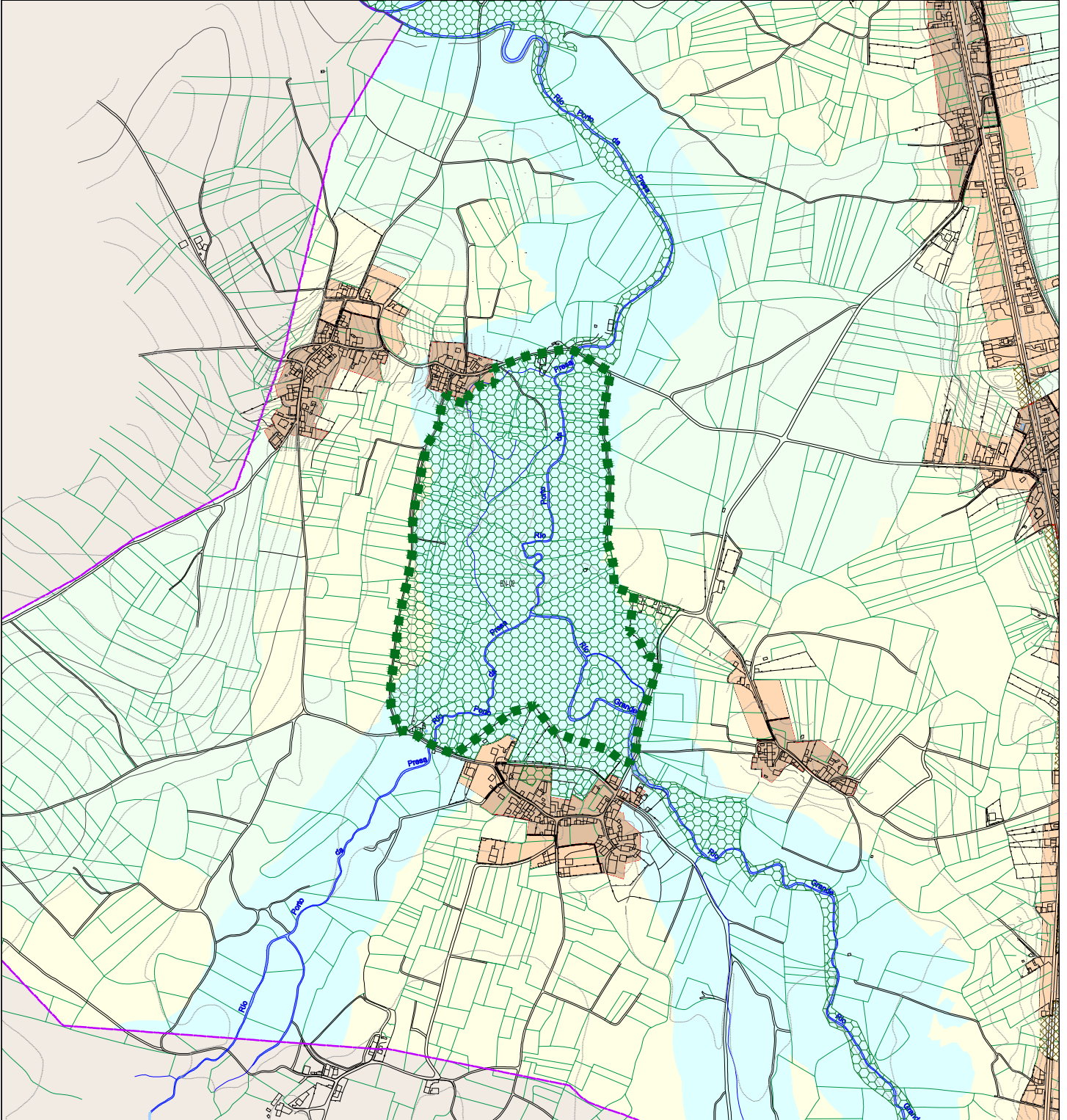

ELEMENTO CATALOGADO				COORDENADAS UTM-HUSO 29N		Escala					
				X: X:	Y: Y:	1/10.000					
	SOLO URBANO SU-C		SOLO URBANIZABLE DISPOSICIÓN TRANSITORIA I3* SUR-T		SOLO NÚCLEO RURAL COMPLEXO NR-HT/C		SOLO RÚSTICO DE PROTECCIÓN FORESTAL SR-PF		SOLO RÚSTICO DE PROTECCIÓN PATRIMONIAL SR-PP		SOLO RÚSTICO DE PROTECCIÓN PAISAJÍSTICA SR-PX
	SOLO URBANO NON CONSOLIDADO SU-NC		SOLO NÚCLEO RURAL HISTÓRICO-TRADICIONAL NR-HT		SOLO RÚSTICO DE PROTECCIÓN ORDINARIA SR-PO		SOLO RÚSTICO DE PROTECCIÓN DE COSTAS SR-FC		SOLO RÚSTICO DE PROTECCIÓN DE INFRAESTRUTURAS SR-PI		ACTUACIÓN INTEGRAL EN SOLO DE NÚCLEO RURAL
	SOLO URBANIZABLE DELIMITADO SUR-D		SOLO NÚCLEO RURAL COMÚN NR-C		SOLO RÚSTICO DE PROTECCIÓN AGROPECUARIA SR-PA		SOLO RÚSTICO DE PROTECCIÓN DAS AUGAS SR-PR		SOLO RÚSTICO DE PROTECCIÓN DE ESPAZOS NATURAIS SR-PN		PLAN ESPECIAL DE DOTACIÓN E ESPAZOS LIBRES DO LITORAL (PE)

CLASE DE ELEMENTO
ESPAZO NATURAL

CLAVE DE IDENTIFICACIÓN

EN-02

DENOMINACIÓN:

**DESEMBOCADURA DO RIO PORTO
NO RIO GRANDE**

PARROQUIA:

ARDAÑA

LUGAR:

A CESTA

DESCRIPCIÓN

Na parroquia de Ardaña atópase a desembocadura do río Porto no río Grande. O valor natural da zona achégano a flora e a fauna existente nos terreos polos que discorren ditos ríos.
Atópanse ameneiros, bidueiros, fentos e castiñeiros que conforman unha paixase de valor ambiental.

CLASE DE SOLO

SOLO RÚSTICO DE PROTECCIÓN AGROPECUARIA
SOLO RÚSTICO DE PROTECCIÓN DAS AUGAS
SOLO RÚSTICO DE PROTECCIÓN DE ESPAZOS NATURAIS

OBSERVACIÓNS

RÉXIME DE PROTECCIÓN:

Neste espazo se localiza un hábitat non prioritario que presenta un estado de conservación excelente, o que aumenta a necesidade da súa protección e posta en valor.
O réxime de protección desta zona é o establecido na lexislación urbanística para o solo rústico de protección e normativa específica deste elemento natural recollido no PXOM.



PLAN XERAL DE ORDENACIÓN MUNICIPAL CONCELLO DE CARBALLO

CATÁLOGO DE ELEMENTOS NATURAIS

DENOMINACIÓN

FERVENZA DE RUS EN RAMIL

CLAVE DE IDENTIFICACIÓN

EN-03

PLANO P.X.O.M.

C-08

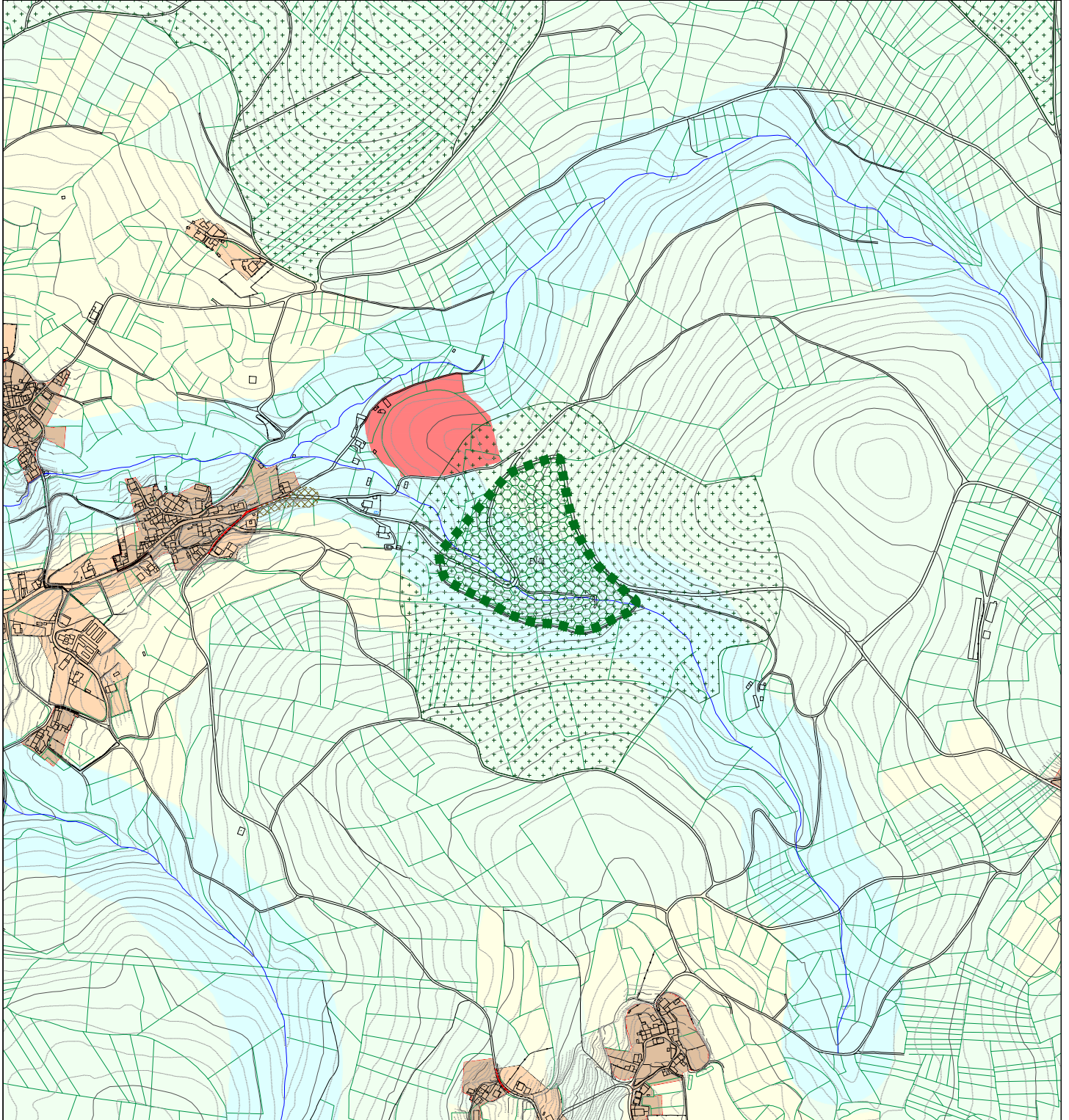

ELEMENTO CATALOGADO				COORDENADAS UTM-HUSO 29N		Escala			
				X: X:	Y: Y:	1/5.000			
	SOLO URBANO SU-C		SOLO URBANIZABLE DISPOSICIÓN TRANSITORIA 13ª SUR-T		SOLO NÚCLEO RURAL COMPLEXO NR-HT/C		SOLO RÚSTICO DE PROTECCIÓN PATRIMONIAL SR-PP		SOLO RÚSTICO DE PROTECCIÓN PAISAJÍSTICA SR-PX
	SOLO URBANO NON CONSOLIDADO SU-NC		SOLO NÚCLEO RURAL HISTÓRICO-TRADICIONAL NR-HT		SOLO RÚSTICO DE PROTECCIÓN ORDINARIA SR-PO		SOLO RÚSTICO DE PROTECCIÓN DE COSTAS SR-FC		ACTUACIÓN INTEGRAL EN SOLO DE NÚCLEO RURAL
	SOLO URBANIZABLE DELIMITADO SUR-D		SOLO NÚCLEO RURAL COMÚN NR-C		SOLO RÚSTICO DE PROTECCIÓN AGROPECUARIA SR-PA		SOLO RÚSTICO DE PROTECCIÓN DAS AUGAS SR-PR		PLAN ESPECIAL DE DOTACIÓN E ESPAZOS LIBRES DO LITORAL (PE)

CLASE DE ELEMENTO

ESPAZO NATURAL

CLAVE DE IDENTIFICACIÓN

EN-03

DENOMINACIÓN:

FERVENZA DE RUS EN RAMIL

PARROQUIA:

**RUS
(SANTA MARÍA)**

LUGAR:

DESCRICIÓN

A Férveda de Rus, a segunda maior ferverza do municipio de Carballo tras a de Entrecruces, ofrece unha estampa moi vistosa: máis que en caída vertical, a auga se desliza sobre unha leve e larga pendente duns trinta metros, rodeada dun fermoso bosque, e perfectamente acondicionada.

O regueiro de Ramil descende entre bidueiros e ameneiros, abríndose entre os bloques de esquistos, que son a fachada das terras altas de Carballo.

Nesta zona localízase tamén ladeiras con alta exposición visual, a carón das elevacións do entorno, o que aumenta o interese natural do conxunto.

CLASE DE SOLO

SOLO RÚSTICO DE PROTECCIÓN DE ESPAZOS NATURAIS

SOLO RÚSTICO DE PROTECCIÓN DAS AUGAS

SOLO RÚSTICO DE PROTECCIÓN FORESTAL

OBSERVACIÓNS

RÉXIME DE PROTECCIÓN:

O réxime de protección desta zona é o establecido na lexislación urbanística para o solo rústico de protección de espazos naturais e a normativa específica para os elementos naturais catalogados no PXOM.

DENOMINACIÓN

FERVENZA DE SAN PAIO







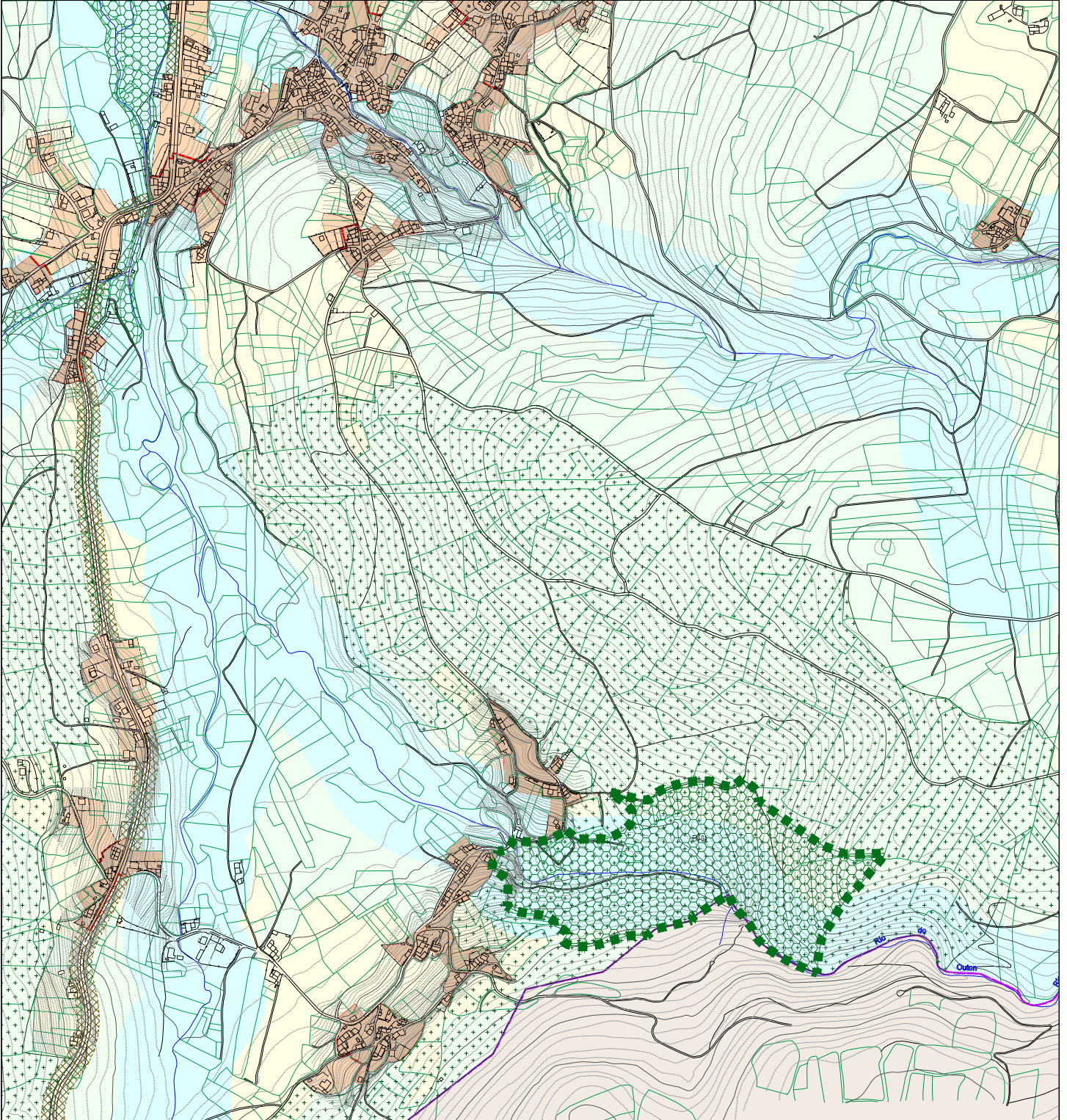

CLAVE DE IDENTIFICACIÓN

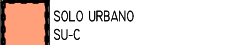
EN-04

PLANO P.X.O.M.

C-09

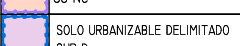

ELEMENTO CATALOGADO				COORDENADAS UTM-HUSO 29N		Escala	
				X: X:	Y: Y:	1/10.000	
 SOLO URBANO SU-C	 SOLO URBANIZABLE DISPOSICIÓN TRANSITORIA 13ª SUR-T	 SOLO NÚCLEO RURAL COMPLEJO NR-HT/C	 SOLO RÚSTICO DE PROTECCIÓN FORESTAL SR-PF	 SOLO RÚSTICO DE PROTECCIÓN PATRIMONIAL SR-PP	 SOLO RÚSTICO DE PROTECCIÓN PAISAJÍSTICA SR-PX		
 SOLO URBANO NON CONSOLIDADO SU-NC	 SOLO NÚCLEO RURAL HISTÓRICO-TRADICIONAL NR-HT	 SOLO RÚSTICO DE PROTECCIÓN ORDINARIA SR-PO	 SOLO RÚSTICO DE PROTECCIÓN DE COSTAS SR-FC	 SOLO RÚSTICO DE PROTECCIÓN DE INFRAESTRUTURAS SR-PI	 ACTUACIÓN INTEGRAL EN SOLO DE NÚCLEO RURAL		
 SOLO URBANIZABLE DELIMITADO SUR-D	 SOLO NÚCLEO RURAL COMÚN NR-C	 SOLO RÚSTICO DE PROTECCIÓN AGROPECUARIA SR-PA	 SOLO RÚSTICO DE PROTECCIÓN DAS AUGAS SR-PR	 SOLO RÚSTICO DE PROTECCIÓN DE ESPAZOS NATURAIS SR-PN	 PLAN ESPECIAL DE DOTACIÓN E ESPAZOS LIBRES DO LITORAL (PE)		

CLASE DE ELEMENTO

ESPAZO NATURAL

CLAVE DE IDENTIFICACIÓN

EN-04



DENOMINACIÓN:

**FERVENZA DE SAN PAIO EN
ENTRECRUCES**

PARROQUIA:

**ENTRECRUCES
(SAN XENS)**

LUGAR:

DESCRIPCIÓN

Na parroquia de Entrecruces, próxima á capela de San Paio, atópase un dos espectáculos naturais máis fermosos da comarca. O abundante caudal do río Outón precipítase dende unha altura superior aos corenta metros, formando unha fermosa ferverza de espuma e auga.

Está rodeado dunha espesa vexetación que lle confire un grande valor paisaxístico e ecolóxico. Nas súas proximidades poden visitarse ademais os restos de antigos muíños, e dunha central hidroeléctrica que no pasado abasteceu de enerxía a Vila.

As ladeiras do val onde sitúase ten alta exposición visual, o que aumenta o interese do seu conxunto.

O tramo de camiño que vai de San Paio á ferverza pola beira do río, presenta o típico bosque de ribeira, con ameneiros, salgueiros, freixos, espiños, abeleiras ou loureiros. Este espazo está en proceso de declaración como espazo natural de interese local.

CLASE DE SOLO

SOLO RÚSTICO DE PROTECCIÓN DE ESPAZOS NATURAIS
SOLO RÚSTICO DE PROTECCIÓN DAS AUGAS
SOLO RÚSTICO DE PROTECCIÓN FORESTAL

OBSERVACIÓNS

RÉXIME DE PROTECCIÓN:

O réxime de protección desta zona é o establecido na lexislación urbanística para o solo rústico de protección de espazos naturais e a normativa específica para os elementos naturais catalogados no PXOM.



PLAN XERAL DE ORDENACIÓN MUNICIPAL CONCELLO DE CARBALLO

CATÁLOGO DE ELEMENTOS NATURAIS

DENOMINACIÓN

RIBEIRA DA PENA

CLAVE DE IDENTIFICACIÓN

EN-05

PLANO P.X.O.M.

E-08

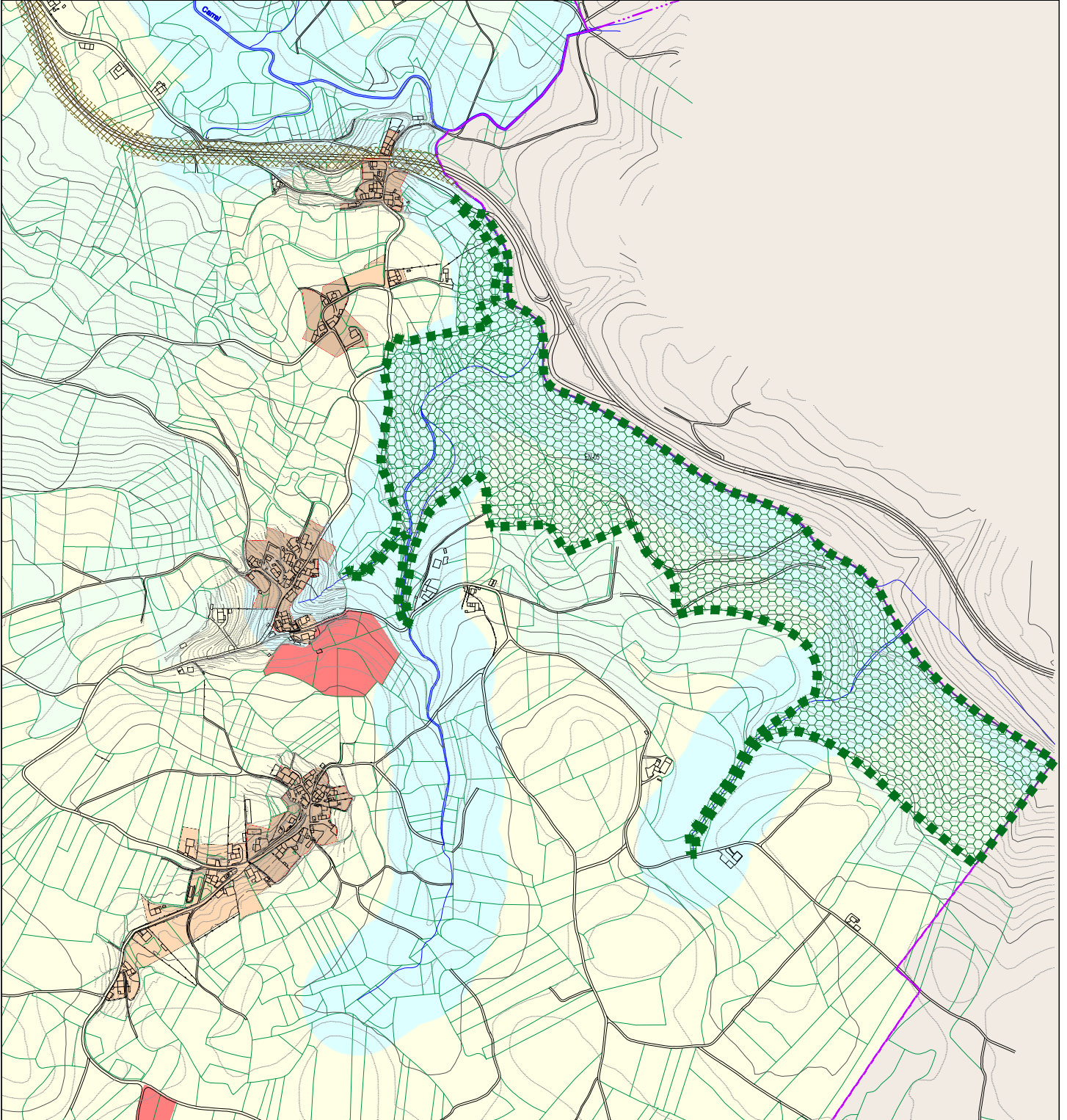

ELEMENTO CATALOGADO				COORDENADAS UTM-HUSO 29N		Escala			
				X: X:	Y: Y:	1/10.000			
	SOLO URBANO SU-C		SOLO URBANIZABLE DISPOSICIÓN TRANSITORIA I3* SUR-T		SOLO NÚCLEO RURAL COMPLEXO NR-HT/C		SOLO RÚSTICO DE PROTECCIÓN PATRIMONIAL SR-PP		SOLO RÚSTICO DE PROTECCIÓN PAISAJÍSTICA SR-PX
	SOLO URBANO NON CONSOLIDADO SU-NC		SOLO NÚCLEO RURAL HISTÓRICO-TRADICIONAL NR-HT		SOLO RÚSTICO DE PROTECCIÓN ORDINARIA SR-PO		SOLO RÚSTICO DE PROTECCIÓN DE COSTAS SR-FC		SOLO RÚSTICO DE PROTECCIÓN DE INFRAESTRUTURAS SR-PI
	SOLO URBANIZABLE DELIMITADO SUR-D		SOLO NÚCLEO RURAL COMÚN NR-C		SOLO RÚSTICO DE PROTECCIÓN AGROPECUARIA SR-PA		SOLO RÚSTICO DE PROTECCIÓN DAS AUGAS SR-PR		SOLO RÚSTICO DE PROTECCIÓN DE ESPAZOS NATURAIS SR-PN
									ACTUACIÓN INTEGRAL EN SOLO DE NÚCLEO RURAL
									PLAN ESPECIAL DE DOTACIÓN E ESPAZOS LIBRES DO LITORAL (PE)

ECLASE DE ELEMENTO
ESPAZO NATURAL

CLAVE DE IDENTIFICACIÓN

EN-05

DENOMINACIÓN:

PARROQUIA:

LUGAR:

RIBEIRA DA PENA**ALDEMUDE
(SANTA MARÍA
MADALENA)**

DESCRICIÓN

Unha paisaxe representativa das parroquias altas, na súa integrada situación cara ao val do río Rosende. O valor natural da zona achégano a flora e fauna existente nos terreos, polos que discorre o río Abeleira. Esta vexetación é un dosel de ribeira formado por ameneiros, bidueiros, fentos, castiñeiros e carballos de grande interese paisaxístico. Ao igual que a Fervenza de San Paio en Entrecruces, está en proceso de declaración como espazo natural de interese local. Nesta zona ademais localízase un hábitat de interese prioritario, o que incrementa a importancia do espazo.

CLASE DE SOLO

SOLO RÚSTICO DE PROTECCIÓN DE ESPAZOS NATURAIS
SOLO RÚSTICO DE PROTECCIÓN DAS AUGAS
SOLO RÚSTICO DE PROTECCIÓN AGROPECUARIA
SOLO RÚSTICO DE PROTECCIÓN FORESTAL

OBSERVACIÓNS

RÉXIME DE PROTECCIÓN:

O réxime de protección desta zona é o establecido na lexislación urbanística para o solo rústico de protección de espazos naturais e a normativa específica para os elementos naturais catalogados no PXOM.



PLAN XERAL DE ORDENACIÓN MUNICIPAL CONCELLO DE CARBALLO

CATÁLOGO DE ELEMENTOS NATURAIS

DENOMINACIÓN

PRADO DO MARQUÉS E CARBALLO DE VILARDEFrancOS

CLAVE DE IDENTIFICACIÓN

EN-06

PLANO P.X.O.M.

D-07

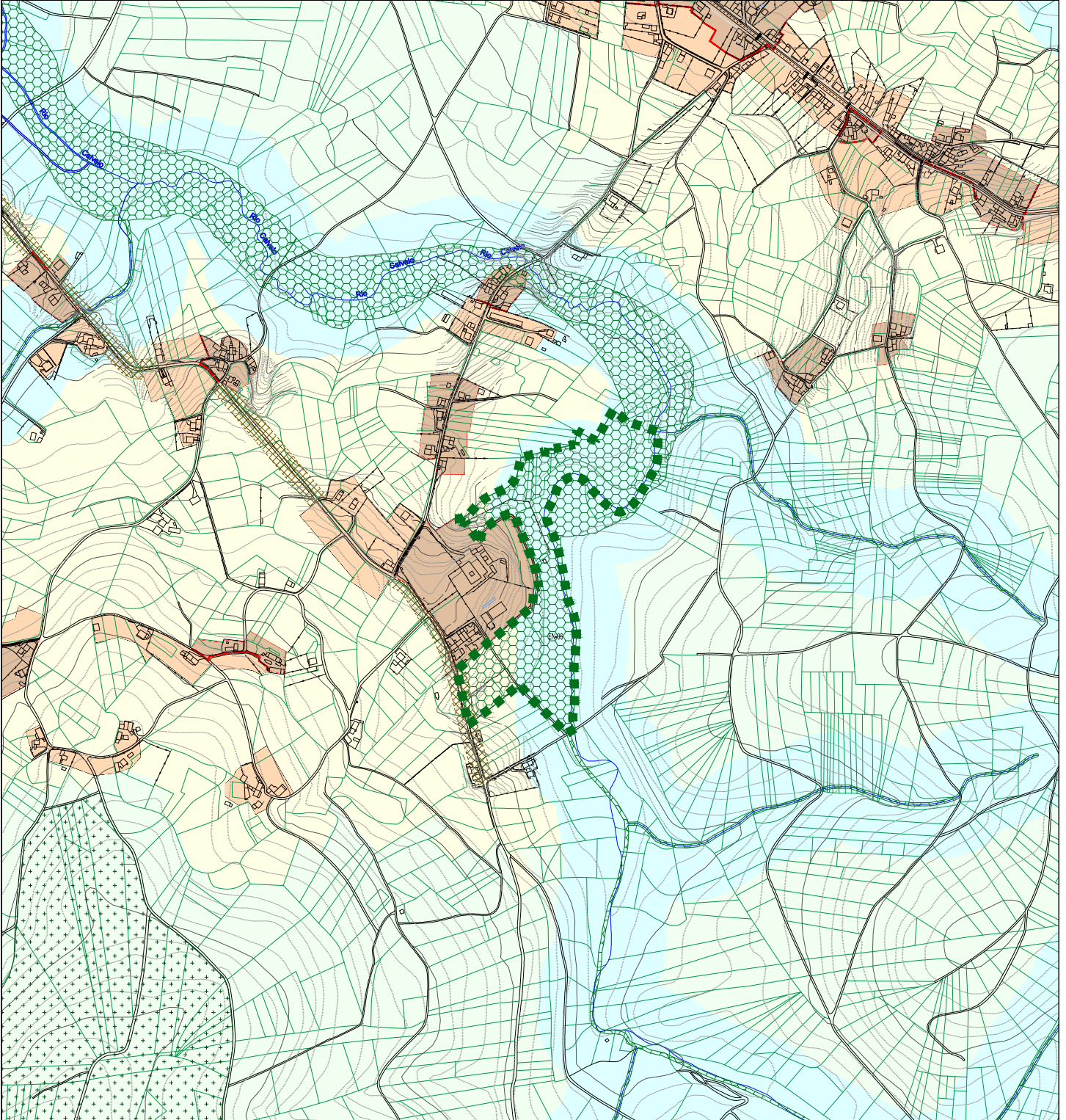

ELEMENTO CATALOGADO				COORDENADAS UTM-HUSO 29N		Escala: 1/10.000	
				X: X:	Y: Y:		
SOLO URBANO SU-C	SOLO URBANIZABLE DISPOSICIÓN TRANSITORIA 13ª SUR-T	SOLO NÚCLEO RURAL COMPLEXO NR-HT/C	SOLO RÚSTICO DE PROTECCIÓN FORESTAL SR-PF	SOLO RÚSTICO DE PROTECCIÓN PATRIMONIAL SR-PP	SOLO RÚSTICO DE PROTECCIÓN DE ESPAZOS NATURAIS SR-PN	SOLO RÚSTICO DE PROTECCIÓN PAISAXÍSTICA SR-PX	ACTUACIÓN INTEGRAL EN SOLO DE NÚCLEO RURAL
SOLO URBANO NON CONSOLIDADO SU-NC	SOLO NÚCLEO RURAL HISTÓRICO-TRADICIONAL NR-HT	SOLO RÚSTICO DE PROTECCIÓN ORDINARIA SR-PO	SOLO RÚSTICO DE PROTECCIÓN DE COSTAS SR-FC	SOLO RÚSTICO DE PROTECCIÓN DE INFRAESTRUTURAS SR-PI	SOLO RÚSTICO DE PROTECCIÓN DAS AUGAS SR-PR	PLAN ESPECIAL DE DOTACIÓN E ESPAZOS LIBRES DO LITORAL (PE)	
SOLO URBANIZABLE DELIMITADO SUR-D	SOLO NÚCLEO RURAL COMÚN NR-C	SOLO RÚSTICO DE PROTECCIÓN AGROPECUARIA SR-PA					

CLASE DE ELEMENTO

ESPAZO NATURAL

CLAVE DE IDENTIFICACIÓN

EN-06



DENOMINACIÓN:

PRADO DO MARQUÉS E CARBALLO DE VILARDEFrancOS

PARROQUIA:

ARTES (SAN XURXO)

LUGAR:

VILAR DE FRANCOS

DESCRIPCIÓN

Un espazo apracible onde o rumor das follas dos *Pópulus alba* no fonal do terreo, acompañan ao suave verdor do prado. O Prado sitúase a carón do Carballo do Pazo de Vilardefrancos, feito que contribúe a potenciar o interese ecolóxico que forma o conxunto de ambos os dous elementos. O Carballo monumental con máis de 700 anos, se atopa fóra das murallas almenadas que gardan as dependencias anexas e zonas axardinadas do Pazo de Vilardefrancos. É conocido como o “Carballo de San Antonio”, e recibe a tradición das visitas das noivas antes do seu casamento. A finca na que se ubica o carballo pertence ó conxunto singular do Pazo, e ten valor como símbolo da propia organización agrícola da casa, que extendía os campos de cultivo fora da muralla almenada de cantería. Ademais do anterior, nesta zona localízase, a carón do río de Calvelo, un hábitat prioritario, e as beiras do río forman parte do LIC Río Anllóns.

CLASE DE SOLO

SOLO RÚSTICO DE PROTECCIÓN DE ESPAZOS NATURALS
SOLO RÚSTICO DE PROTECCIÓN DAS AUGAS
SOLO RÚSTICO DE PROTECCIÓN AGROPECUARIA
SOLO RÚSTICO DE PROTECCIÓN DE INFRAESTRUTURAS

OBSERVACIÓNS

O Carballo figura incluído no Catálogo Galego de Árbores Senlleiras, xunto a outros 107 exemplares dispersos pola Comunidade Autónoma. Dende ese momento, o carballo de Vilardefrancos está sometido a unha protección especial, que inclúe plans de xestión específicos enfocados á súa conservación, restauración e mellora.

RÉXIME DE PROTECCIÓN:

Decreto 67/2007, do 22 de marzo, polo que se regula o Catálogo Galego de Árbores Senlleiras.

O réxime de protección desta zona é o establecido na lexislación urbanística para o solo rústico de protección de espazos naturais.

LIC e Hábitat prioritario: Directiva 92/43/CEE, do Concello, de 21 de maio de 1992, relativa á conservación dos hábitats naturais e da fauna e flora silvestres.



PLAN XERAL DE ORDENACIÓN MUNICIPAL CONCELLO DE CARBALLO

CATÁLOGO DE ELEMENTOS NATURAIS

DENOMINACIÓN

TRAMO DO RÍO ANLLÓNS E BOSQUE DO AÑÓN EN CARBALLO

CLAVE DE IDENTIFICACIÓN

EN-07

PLANO P.X.O.M.

C-05

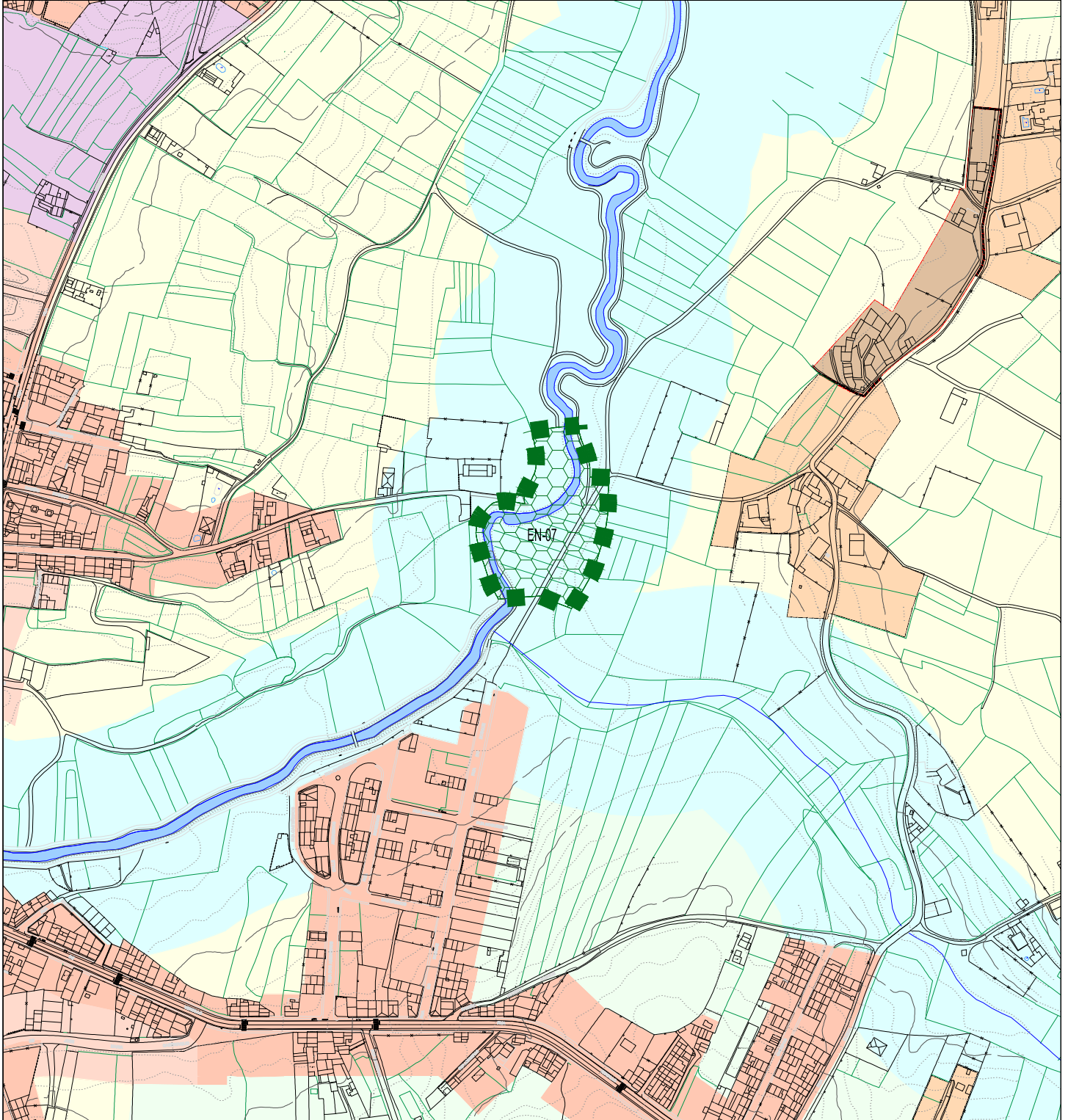

ELEMENTO CATALOGADO				COORDENADAS UTM-HUSO 29N		Escala					
				X: X:	Y: Y:	1/10.000					
	SOLO URBANO SU-C		SOLO URBANIZABLE DISPOSICIÓN TRANSITORIA I3* SUR-T		SOLO NÚCLEO RURAL COMPLEXO NR-HT/C		SOLO RÚSTICO DE PROTECCIÓN FORESTAL SR-PF		SOLO RÚSTICO DE PROTECCIÓN PATRIMONIAL SR-PP		SOLO RÚSTICO DE PROTECCIÓN PAISAJÍSTICA SR-PX
	SOLO URBANO NON CONSOLIDADO SU-NC		SOLO NÚCLEO RURAL HISTÓRICO-TRADICIONAL NR-HT		SOLO RÚSTICO DE PROTECCIÓN ORDINARIA SR-PO		SOLO RÚSTICO DE PROTECCIÓN DE COSTAS SR-FC		SOLO RÚSTICO DE PROTECCIÓN DE INFRAESTRUTURAS SR-PI		ACTUACIÓN INTEGRAL EN SOLO DE NÚCLEO RURAL
	SOLO URBANIZABLE DELIMITADO SUR-D		SOLO NÚCLEO RURAL COMÚN NR-C		SOLO RÚSTICO DE PROTECCIÓN AGROPECUARIA SR-PA		SOLO RÚSTICO DE PROTECCIÓN DAS AUGAS SR-PR		SOLO RÚSTICO DE PROTECCIÓN DE ESPAZOS NATURAIS SR-PN		PLAN ESPECIAL DE DOTACIÓN E ESPAZOS LIBRES DO LITORAL (PE)

CLASE DE ELEMENTO
ESPAZO NATURAL

CLAVE DE IDENTIFICACIÓN

EN-07

DENOMINACIÓN:

**TRAMO DO RÍO ANLLÓNS E
 BOSQUE DO AÑÓN EN CARBALLO**

PARROQUIA:

**CARBALLO
 (SAN XOÁN)**

LUGAR:

DESCRICIÓN

No ámbito inmediato da cidade de Carballo, ata o límite co concello de Laracha, o Anllóns flanqueado de carballos e ameneiros, ofrece un ámbito de tranquilidade e tamén un espazo de uso deportivo e lúdico. Neste espazo, moi próximo ao barrio da Lagoa, a vexetación de ribeira mestúrase cas árbores autóctonas . Os verdes prados aos que dan sombra constituíron un dos lugares máis frecuentados polos carballeses, por ser unha zona apreciada coma un espazo de entretemento. Ademais do anterior, na maior parte deste tramo atopase un hábitat non prioritario.

CLASE DE SOLO

SOLO RÚSTICO DE PROTECCIÓN DE ESPAZOS NATURAIS
 SOLO RÚSTICO DE PROTECCIÓN DAS AUGAS
 SOLO RÚSTICO DE PROTECCIÓN DE INFRAESTRUTURAS

OBSERVACIÓNS

RÉXIME DE PROTECCIÓN:

O réxime de protección desta zona é o establecido na lexislación urbanística para o solo rústico de protección de espazos naturais e normativa específica para os elementos naturais catalogados no PXOM.
 Hábitat prioritario: Directiva 92/43/CEE, do Concello, de 21 de maio de 1992, relativa á conservación dos hábitats naturais e da fauna e flora silvestres.